

## Pendlerverhalten der sozialversicherungspflichtig beschäftigten Arbeitnehmer Mecklenburg-Vorpommerns

2024

Kennziffer: A6C3 2024 00

Herausgabe: 4. April 2025

---

Herausgeber: Statistisches Amt Mecklenburg-Vorpommern, Lübecker Straße 287, 19059 Schwerin,  
Telefon: 0385 588-0, Telefax: 0385 588-56973, [www.statistik-mv.de](http://www.statistik-mv.de), [statistik.post@statistik-mv.de](mailto:statistik.post@statistik-mv.de)

Zuständige Fachbereichsleitung: Martin Axnick, Telefon: 0385 588-56420

© Statistisches Amt Mecklenburg-Vorpommern, Schwerin, 2025  
Auszugsweise Vervielfältigung und Verbreitung mit Quellenangabe gestattet.

---

### Zeichenerklärungen und Abkürzungen

-	Nichts vorhanden
0	Weniger als die Hälfte von 1 in der letzten besetzten Stelle, jedoch mehr als nichts
.	Zahlenwert unbekannt oder geheim zu halten
...	Zahl lag bei Redaktionsschluss noch nicht vor
x	Aussage nicht sinnvoll oder Fragestellung nicht zutreffend
/	Keine Angabe, da Zahlenwert nicht ausreichend genau oder nicht repräsentativ
( )	Zahl hat eingeschränkte Aussagefähigkeit
[rot]	Berichtigte Zahl

Abweichungen in den Summen erklären sich aus dem Auf- und Abrunden der Einzelwerte.

Um die Lesbarkeit der Texte, Tabellen und Grafiken zu erhalten, wird – soweit keine geschlechtsneutrale Formulierung vorhanden ist – von der Benennung der Geschlechter abgesehen. Die verwendeten Bezeichnungen gelten demnach gleichermaßen für weiblich, männlich und divers.

## Inhaltsverzeichnis

	Seite
Vorbemerkungen	3
Von der Meldung des Arbeitgebers zur Statistik	5
<i>Grafik 1</i> <i>Auspendler in das Bundesgebiet am 30. Juni 2024</i>	6
<b>Kapitel 1</b> <b>Sozialversicherungspflichtig Beschäftigte mit Wohnort in Mecklenburg-Vorpommern und Arbeitsort in einem anderen Land (Auspendler)</b>	
Tabelle 1.1      Auspendler am 30. Juni 2024 nach Wirtschaftsgliederung, Geschlecht, Vollzeitbeschäftigten, Ausländern und Auszubildenden	7
Tabelle 1.2      Auspendler am 30. Juni 2024 nach Wirtschaftsgliederung und Arbeitsort	8
Tabelle 1.3      Weibliche Auspendler am 30. Juni 2024 nach Wirtschaftsgliederung und Arbeitsort	10
Tabelle 1.4      Auspendler am 30. Juni 2024 nach beruflicher Gliederung und Arbeitsort	12
Tabelle 1.5      Weibliche Auspendler am 30. Juni 2024 nach beruflicher Gliederung und Arbeitsort	16
Tabelle 1.6      Auspendler am 30. Juni 2024 nach Wirtschaftsgliederung und Altersgruppen	20
Tabelle 1.7      Weibliche Auspendler am 30. Juni 2024 nach Wirtschaftsgliederung und Altersgruppen	21
Tabelle 1.8      Auspendler am 30. Juni 2024 nach beruflicher Gliederung und Altersgruppen	22
Tabelle 1.9      Weibliche Auspendler am 30. Juni 2024 nach beruflicher Gliederung und Altersgruppen	23
Tabelle 1.10      Auspendler am 30. Juni 2024 nach kreisfreien Städten und Landkreisen sowie Geschlecht und Altersgruppen	24
Tabelle 1.11      Auspendler am 30. Juni 2024 nach kreisfreien Städten und Landkreisen sowie Geschlecht und Wirtschaftsbereichen	25
<i>Grafik 2</i> <i>Einpendler aus dem Bundesgebiet nach Mecklenburg-Vorpommern am 30. Juni 2024</i>	26
<b>Kapitel 2</b> <b>Sozialversicherungspflichtig Beschäftigte mit Arbeitsort in Mecklenburg-Vorpommern und Wohnort in einem anderen Land (Einpendler)</b>	
Tabelle 2.1      Einpendler am 30. Juni 2024 nach Wirtschaftsgliederung, Geschlecht, Vollzeitbeschäftigten, Ausländern und Auszubildenden	27
Tabelle 2.2      Einpendler am 30. Juni 2024 nach Wirtschaftsgliederung und Wohnort	28
Tabelle 2.3      Weibliche Einpendler am 30. Juni 2024 nach Wirtschaftsgliederung und Wohnort	30
Tabelle 2.4      Einpendler am 30. Juni 2024 nach beruflicher Gliederung und Wohnort	32
Tabelle 2.5      Weibliche Einpendler am 30. Juni 2024 nach beruflicher Gliederung und Wohnort	36
Tabelle 2.6      Einpendler am 30. Juni 2024 nach Wirtschaftsgliederung und Altersgruppen	40
Tabelle 2.7      Weibliche Einpendler am 30. Juni 2024 nach Wirtschaftsgliederung und Altersgruppen	41
Tabelle 2.8      Einpendler am 30. Juni 2024 nach beruflicher Gliederung und Altersgruppen	42
Tabelle 2.9      Weibliche Einpendler am 30. Juni 2024 nach beruflicher Gliederung und Altersgruppen	43
Tabelle 2.10      Einpendler am 30. Juni 2024 nach kreisfreien Städten und Landkreisen sowie Geschlecht und Altersgruppen	44
Tabelle 2.11      Einpendler am 30. Juni 2024 nach kreisfreien Städten und Landkreisen sowie Geschlecht und Wirtschaftsbereichen	45
<b>Kapitel 3</b> <b>Pendlerverflechtungen der sozialversicherungspflichtig Beschäftigten mit anderen Ländern nach Kreisen</b>	
Tabelle 3.1      Auspendler in andere Länder aus den Kreisen Mecklenburg-Vorpommerns am 30. Juni 2024	46
Tabelle 3.2      Einpendler aus anderen Ländern in die Kreise Mecklenburg-Vorpommerns am 30. Juni 2024	46
<b>Kapitel 4</b> <b>Pendlerverflechtungen der sozialversicherungspflichtig Beschäftigten innerhalb Mecklenburg-Vorpommerns am 30. Juni 2024 nach Kreisen</b>	47
Fußnotenerläuterungen	48

## Vorbemerkungen

Am 30. Juni 2024 waren rund Dreiviertel der mit Arbeitsort in Mecklenburg-Vorpommern erwerbstätigen Personen sozialversicherungspflichtig Beschäftigte. Die fortlaufende Beobachtung von Größe, Struktur und Entwicklung dieses Personenkreises ist damit wesentliche Grundlage wirtschafts- und sozialpolitischer Analysen, aus denen sich u. a. Maßnahmen regionaler Struktur- und Arbeitsmarktpolitik ableiten. Dieser Bericht widmet sich einer besonderen Auswertungsmöglichkeit der Statistik der sozialversicherungspflichtig Beschäftigten: Er stellt Daten zu den Pendlern Mecklenburg-Vorpommerns dar, d. h. zu jenen sozialversicherungspflichtig Beschäftigten unseres Landes, für die Wohn- und Arbeitsort nicht identisch sind.

### Gesetzliche Grundlagen der Meldung und statistischen Nutzung

Gesetzliche Grundlage für die Durchführung der Statistik sozialversicherungspflichtig Beschäftigter ist das Dritte Buch Sozialgesetzbuch (SGB III) – Arbeitsförderung. Nach § 281 SGB III (Arbeitsmarktstatistiken) ist die Bundesagentur für Arbeit damit beauftragt, aus den in ihrem Geschäftsbereich anfallenden Daten Statistiken, insbesondere über Beschäftigung und Arbeitslosigkeit der Arbeitnehmerinnen und Arbeitnehmer sowie über Leistungen der Arbeitsförderung, zu erstellen. Auf Grundlage der Meldungen nach § 28a (Meldepflicht) des Vierten Buches Sozialgesetzbuch (SGB IV) – Gemeinsame Vorschriften für die Sozialversicherung – erstellt die Bundesagentur für Arbeit eine Datei sozialversicherungspflichtig Beschäftigter. Die anonymisierten Einzeldaten der sozialversicherungspflichtig Beschäftigten stellt sie gemäß § 282a Absatz 2 SGB III dem Statistischen Bundesamt und den Statistischen Ämtern der Länder zur Verfügung. Diese erstellen Veröffentlichungen der Beschäftigungsstatistik für allgemeine Zwecke in tiefer fachlicher und regionaler Gliederung, führen gezielte Auswertungen und vergleichende Untersuchungen durch und binden die Ergebnisse der Beschäftigungsstatistik in das erwerbsstatistische Gesamtbild ein.

**Auskunftspflichtige** sind gemäß den Vorschriften der Verordnung über die Erfassung und Übermittlung von Daten für die Träger der Sozialversicherung (Datenerfassungs- und -übermittlungsverordnung - DEÜV) die Arbeitgeber. Sie müssen an die Träger der Sozialversicherung Meldungen verschiedenen Inhalts über die in ihren Betrieben sozialversicherungspflichtig Beschäftigten erstatten.

### Abgrenzung des Kreises der sozialversicherungspflichtig Beschäftigten

Als sozialversicherungspflichtig Beschäftigte gelten Personen, die folgende Kriterien erfüllen:

1. Eine Arbeitgebermeldung zur Sozialversicherung liegt vor.
2. Die Beschäftigung ist versicherungspflichtig in mindestens einem der Zweige der Sozialversicherung (Rentenversicherung, Krankenversicherung/Pflegeversicherung, Arbeitslosenversicherung).
3. Es handelt sich um abhängige Beschäftigung bzw. Arbeit, die im Allgemeinen gegen Entgelt entrichtet wird (Ausnahmen sind Unterbrechungstatbestände wie z. B. Elternzeit).
4. Es wird mindestens eine Stunde pro Woche gearbeitet – soweit aus der Personengruppendefinition erkennbar.  
Unter anderem zählen auch folgende Personen zu den sozialversicherungspflichtig Beschäftigten:
  - Beschäftigte in einem Ausbildungsverhältnis,
  - Altersteilzeitbeschäftigte,
  - Praktikanten,
  - Werkstudenten,
  - Personen, die aus einem sozialversicherungspflichtigen Beschäftigungsverhältnis zur Ableistung von gesetzlichen Dienstpflichten (z. B. Wehrübung) einberufen werden,
  - behinderte Menschen in anerkannten Werkstätten oder gleichartigen Einrichtungen (seit der Revision im August 2014),
  - Personen in Einrichtungen der Jugendhilfe, Berufsbildungswerken oder ähnlichen Einrichtungen für behinderte Menschen (seit der Revision im August 2014),
  - Personen, die ein freiwilliges ökologisches Jahr oder einen Bundesfreiwilligendienst ableisten (seit der Revision im August 2014).

Nicht zu den sozialversicherungspflichtig Beschäftigten gezählt werden im Rahmen der Beschäftigungsstatistik die geringfügig Beschäftigten, da für diese nur pauschale Sozialversicherungsabgaben zu leisten sind. Sie sind daher auch nicht Gegenstand des Nachweises in diesem Statistischen Bericht.

Nicht einbezogen sind zudem Beamte, Selbstständige und mithelfende Familienangehörige, Berufs- und Zeitsoldaten sowie Wehr- und Zivildienstleistende (siehe o. g. Ausnahme).

### Regionales Zuordnungskonzept

Beim Nachweis der sozialversicherungspflichtig Beschäftigten am Arbeitsort werden die Beschäftigten der Gemeinde zugeordnet, in der der Betrieb liegt, in dem sie beschäftigt sind. Der Nachweis nach dem Wohnort basiert auf Angaben der Arbeitgeber bzw. Meldebehörden.

### Pendler

Pendler sind alle sozialversicherungspflichtig Beschäftigten, deren Arbeitsgemeinde sich von der Wohnortgemeinde unterscheidet. Ob und wie häufig gependelt wird, ist unerheblich. Die Wohnortgemeinde kann auch im Ausland liegen.

Pendler werden nach Ein- und Auspendlern unterschieden:

- Einpendler sind Personen, die in der betrachteten Region arbeiten, aber woanders wohnen,
- Auspendler sind Personen, die in der betrachteten Region wohnen, aber woanders arbeiten.

Bei den Pendlern handelt es sich um eine Untermenge des Bestands der sozialversicherungspflichtig Beschäftigten zum jeweiligen Stichtag.

Für jede Region gilt:

- Beschäftigte mit identischem Wohn- und Arbeitsort + Einpendler = Anzahl der Beschäftigten am Arbeitsort,
- Beschäftigte mit identischem Wohn- und Arbeitsort + Auspendler = Anzahl der Beschäftigten am Wohnort.

Die Differenz zwischen Einpendlern und Auspendlern ergibt den Pendlersaldo.

Aufgrund des Inlandskonzept der Beschäftigungsstatistik können zwar Einpendler aus dem Ausland nachgewiesen werden; sie sind aus Gründen der Darstellung jedoch nicht Bestandteil der Tabellen des vorliegenden Berichtes. Auspendler in das Ausland können grundsätzlich nicht nachgewiesen werden.

#### **Klassifikation der Wirtschaftszweige**

Die Wirtschaftszweiggliederung erfolgt nach der *"Klassifikation der Wirtschaftszweige Ausgabe 2008 (WZ 2008)"*. Die Gliederung der WZ 2008 wurde unter Beteiligung von Datennutzern und -produzenten in Verwaltung, Wirtschaft, Forschung und Gesellschaft geschaffen. Sie berücksichtigt die Vorgaben der statistischen Systematik der Wirtschaftszweige in der Europäischen Gemeinschaft (NACE Rev. 2), die mit der Verordnung (EG) Nr. 1893/2006 des Europäischen Parlaments und des Rates vom 20. Dezember 2006 (ABl. EG Nr. L 393 S.1) veröffentlicht wurde. Grundsätzlich sind die wirtschaftsfachlichen Ergebnisse der Beschäftigungsstatistik mit anderen deutschen und europäischen Wirtschaftsstatistiken vergleichbar. Maßgebend für die Zuordnung der Beschäftigten ist der wirtschaftliche Schwerpunkt des Betriebes (örtliche Einheit), in dem der sozialversicherungspflichtige Arbeitnehmer bzw. die Arbeitnehmerin beschäftigt ist. Dieser richtet sich nach dem Betriebszweck oder der wirtschaftlichen Tätigkeit des überwiegenden Teils der Beschäftigten. Die Verschlüsselung und Pflege der wirtschaftsfachlichen Zuordnung der Betriebe wird im Rahmen des Betriebsnummernverfahrens vom Betriebsnummern-Service der BA durchgeführt. Die zutreffende Verwendung der vergebenen Betriebsnummern durch die Arbeitgeber ist Voraussetzung für die korrekte wirtschaftsfachliche Differenzierung.

#### **Klassifikation der Berufe**

Die Angaben zur Tätigkeit der sozialversicherungspflichtig Beschäftigten beruhen auf der "Klassifikation der Berufe 2010" (KldB 2010) in der überarbeiteten Fassung von 2020. Sie besitzt eine hohe Kompatibilität zur internationalen Berufsklassifikation, der ISCO-08 (International Standard Classification of Occupations 2008). Maßgebend für die Berufsbezeichnung ist allein die gegenwärtig in der Hauptbeschäftigung ausgeübte Tätigkeit und nicht der erlernte oder früher ausgeübte Beruf.

#### **Alter**

Bei der Darstellung der Altersgruppen wird bei jeder Auszählung das Alter der Beschäftigten am jeweiligen Stichtag ermittelt.

#### **Ausbildung (berufliche)**

Nachgewiesen wird die abgeschlossene Berufsausbildung, untergliedert nach beruflichem Ausbildungsabschluss, d. h. Abschluss einer anerkannten Berufsausbildung, einem Meister-/Techniker- oder gleichwertigen Fachschulabschluss und akademischem Abschluss, d. h. Bachelor, Diplom/Magister/Master/Staatsexamen, Promotion. Die Angaben beziehen sich auf den höchsten Abschluss, auch wenn diese Ausbildung für die derzeit ausgeübte Tätigkeit nicht vorgeschrieben oder verlangt ist.

#### **Ausländer**

... sind Personen, die nicht Deutsche im Sinne des Artikels 116 Absatz 1 Grundgesetz sind, d. h. nicht die deutsche Staatsangehörigkeit besitzen. Zu ihnen gehören auch die Staatenlosen und die Personen mit ungeklärter Staatsangehörigkeit. Deutsche, die zugleich eine fremde Staatsangehörigkeit besitzen, gehören nicht zu den Ausländerinnen und Ausländern.

#### **Auszubildende**

... sind Personen, die aufgrund eines Ausbildungsvertrages nach dem Berufsbildungsgesetz oder der Handwerksordnung eine betriebliche Berufsausbildung in einem anerkannten Ausbildungsberuf durchlaufen.

#### **Voll- und Teilzeitbeschäftigte**

Die Unterscheidung richtet sich nach den von den Arbeitgebern in den Meldebelegen erteilten Angaben. Die Arbeitgeber melden, ob der/die Beschäftigte sich im tarifrechtlichen Sinne in einem Vollzeit- oder einem Teilzeitbeschäftigungsverhältnis befindet. Ausschlaggebend ist die im Arbeitsvertrag individuell vereinbarte Regelarbeitszeit.

#### **Allgemeine Hinweise**

Weiterführende Informationen, insbesondere zu Revisionen der Beschäftigtenstatistik, sind den einschlägigen Veröffentlichungen der Bundesagentur für Arbeit, wie z. B. Methoden- und Qualitätsberichten, Glossaren und Klassifikationen, unter <https://statistik.arbeitsagentur.de> zu entnehmen.

Verfahrensbedingt gelten die im vorliegenden Statistischen Bericht veröffentlichten Ergebnisse für einen Zeitraum von drei Jahren als **vorläufig** und können während dieses Zeitraumes von der Bundesagentur für Arbeit in begründeten Fällen jederzeit geändert werden. Geringfügige Abweichungen zu Veröffentlichungen der Bundesagentur für Arbeit sind auf nachträgliche Korrekturen der BA zurückzuführen. Mit vorliegendem Bericht bietet das Statistische Amt Mecklenburg-Vorpommern Daten in möglichst großer Detailtiefe bei gleichzeitiger Wahrung des Datenschutzes gemäß den Rechtsvorschriften zur statistischen Geheimhaltung und zum Datenschutz, insbesondere § 16 Bundesstatistikgesetz, an. Konsumenten werden ausdrücklich aufgefordert, Deanonymisierungsversuche zu unterlassen.

## Von der Meldung des Arbeitgebers zur Statistik

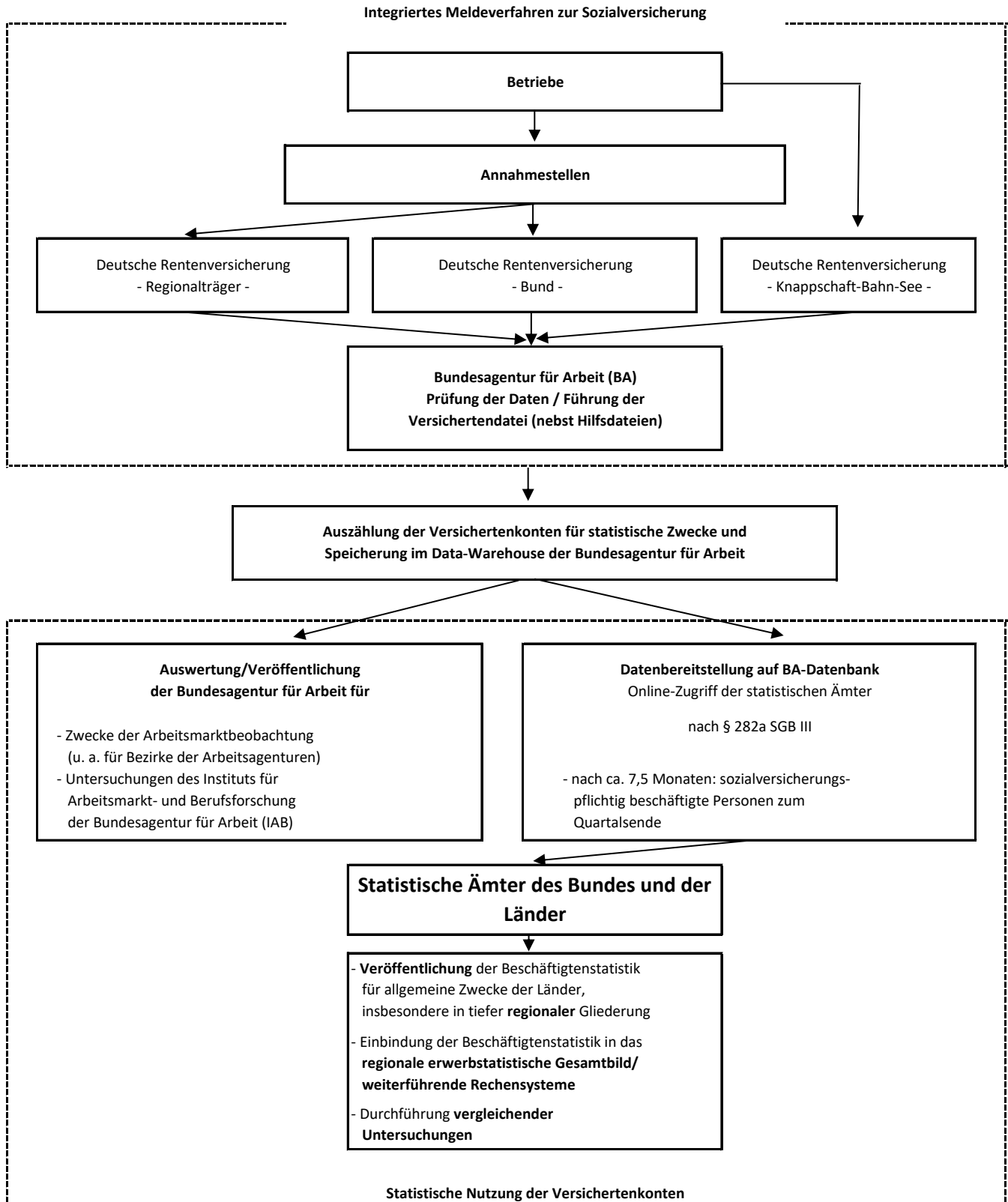

Quelle: Statistisches Bundesamt

**Grafik 1: Auspendler in das Bundesgebiet  
am 30. Juni 2024**

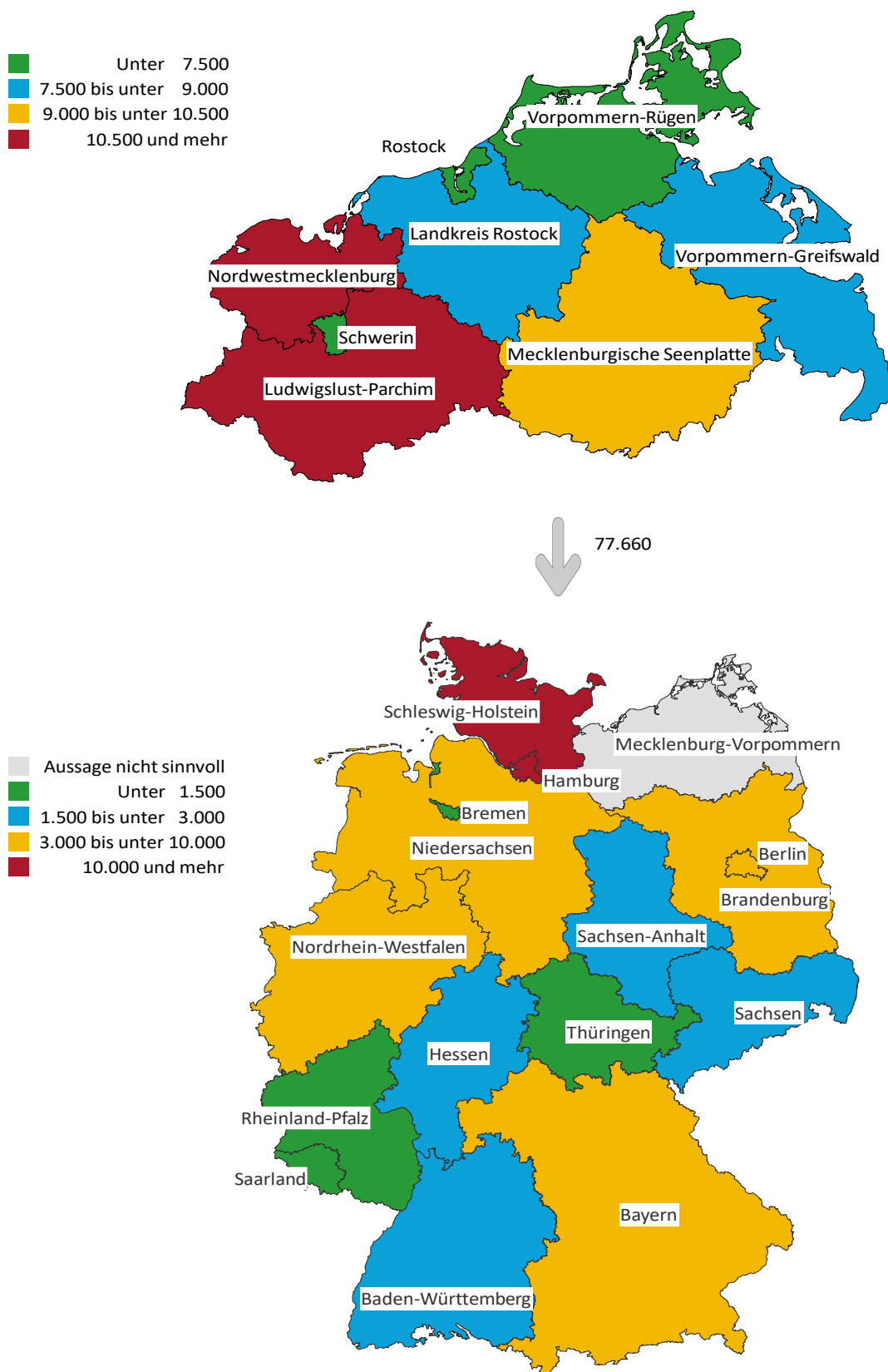

(c) StatA MV

Kapitel 1			Sozialversicherungspflichtig Beschäftigte mit Wohnort in Mecklenburg-Vorpommern und Arbeitsort in einem anderen Land (Auspendler) <sup>1)</sup>						
Tabelle 1.1			Auspendler am 30. Juni 2024 nach Wirtschaftsgliederung, Geschlecht, Vollzeitbeschäftigten, Ausländern und Auszubildenden						
Lfd. Nr.	Nr. der Klassifikation	Wirtschaftsgliederung nach WZ 2008 (H. v. = Herstellung von)	Auspendler insgesamt <sup>2)</sup>	Und zwar					Auszubildende
				männlich	weiblich	Vollzeitbeschäftigte	Ausländer	insgesamt	darunter weiblich
1	2	3	4	5	6	7	8	9	10
1	A-U	Insgesamt <sup>3)</sup>	77.660	51.078	26.582	60.167	7.238	1.761	713
2	A	Land- und Forstwirtschaft, Fischerei	816	592	224	698	142	57	19
3	B	Bergbau und Gewinnung von Steinen und Erden	212	194	18	190	.	.	.
4	C	Verarbeitendes Gewerbe	11.409	9.154	2.255	10.408	622	236	57
5	D	Energieversorgung	877	689	188	784	33	21	.
6	E	Wasserversorgung; Abwasser- und Abfallentsorgung, Beseitigung von Umweltverschmutzungen	791	685	106	728	25	.	.
7	F	Baugewerbe	7.381	6.938	443	6.867	606	169	10
8	G	Handel; Instandhaltung und Reparatur von Kfz	9.672	6.184	3.488	7.558	571	210	76
9	H	Verkehr und Lagerei	8.316	7.197	1.119	7.267	1.096	134	26
10	I	Gastgewerbe	2.219	994	1.225	1.267	700	92	46
11	J	Information und Kommunikation	3.833	2.655	1.178	3.095	195	52	20
12	K	Finanz- und Versicherungsdienstleistungen	1.829	986	843	1.398	37	54	15
13	L	Grundstücks- und Wohnungswesen	1.109	620	489	778	74	31	15
14	M	Freiberufliche, wissenschaftl. und techn. Dienstleistungen	6.739	3.720	3.019	5.102	344	113	63
15	N	Sonstige wirtschaftliche Dienstleistungen	8.806	5.648	3.158	6.047	2.104	60	17
16	O	Öffentliche Verwaltung, Verteidigung; Sozialversicherung	3.067	1.421	1.646	2.275	40	152	79
17	P	Erziehung und Unterricht	1.597	622	975	826	80	43	18
18	Q	Gesundheits- und Sozialwesen	6.712	1.705	5.007	3.399	372	265	209
19	R	Kunst, Unterhaltung und Erholung	440	240	200	299	50	25	11
20	S	Sonstige Dienstleistungen	1.728	794	934	1.114	131	37	25
21	T	Private Haushalte mit Hauspersonal; Dienstleistungen und H. v. Waren durch private Haushalte für den Eigenbedarf	100	.	.	61	9	.	-
22	U	Exterritoriale Organisationen und Körperschaften	5	.	.	5	.	-	-

Kapitel 1			Sozialversicherungspflichtig Beschäftigte mit Wohnort in Mecklenburg-Vorpommern und Arbeitsort in einem anderen Land (Auspendler) <sup>1)</sup>							
Tabelle 1.2			Auspendler am 30. Juni 2024 nach Wirtschaftsgliederung und Arbeitsort							
Lfd. Nr.	Nr. der Klassifikation	Wirtschaftsgliederung nach WZ 2008 (H. v. = Herstellung von)	Auspendler insgesamt <sup>2)</sup>	Arbeitsort						
				Baden-Württemberg	Bayern	Berlin	Brandenburg	Bremen	Hamburg	Hessen
1	2	3	4	5	6	7	8	9	10	11
1	A-U	Insgesamt <sup>3)</sup>	77.660	2.604	3.394	8.798	8.499	914	11.669	1.924
2	A	Land- und Forstwirtschaft, Fischerei	816	.	13	.	293	.	9	3
3	B	Bergbau und Gewinnung von Steinen und Erden	212	.	11	28	16	-	16	3
4	C	Verarbeitendes Gewerbe	11.409	431	622	489	1.202	144	1.527	242
5	D	Energieversorgung	877	15	29	102	196	5	127	14
6	E	Wasserversorgung; Abwasser- und Abfallentsorgung, Beseitigung von Umweltverschmutzungen	791	12	13	51	113	27	122	5
7	F	Baugewerbe	7.381	136	242	484	803	96	1.203	98
8	G	Handel; Instandhaltung und Reparatur von Kfz	9.672	414	497	816	1.033	52	1.201	285
9	H	Verkehr und Lagerei	8.316	112	230	560	978	211	1.762	157
10	I	Gastgewerbe	2.219	62	98	481	388	49	197	51
11	J	Information und Kommunikation	3.833	408	357	796	167	51	758	184
12	K	Finanz- und Versicherungsdienstleistungen	1.829	53	57	358	101	.	463	99
13	L	Grundstücks- und Wohnungswesen	1.109	23	41	217	64	3	152	22
14	M	Freiberufliche, wissenschaftl. und techn. Dienstleistungen	6.739	247	432	1.130	359	143	1.242	290
15	N	Sonstige wirtschaftliche Dienstleistungen	8.806	392	466	1.434	924	74	1.288	259
16	O	Öffentliche Verwaltung, Verteidigung; Sozialversicherung	3.067	29	28	445	441	8	576	34
17	P	Erziehung und Unterricht	1.597	70	43	268	168	9	243	36
18	Q	Gesundheits- und Sozialwesen	6.712	110	121	676	1.048	18	517	95
19	R	Kunst, Unterhaltung und Erholung	440	11	18	95	40	6	53	13
20	S	Sonstige Dienstleistungen	1.728	69	72	342	156	.	188	31
21	T	Private Haushalte mit Hauspersonal; Dienstleistungen und H. v. Waren durch private Haushalte für den Eigenbedarf	100	.	4	20	9	-	25	.
22	U	Exterritoriale Organisationen und Körperschaften	5	-	-	.	-	-	-	.



Kapitel 1			Sozialversicherungspflichtig Beschäftigte mit Wohnort in Mecklenburg-Vorpommern und Arbeitsort in einem anderen Land (Auspendler) <sup>1)</sup>							
Tabelle 1.2			Auspendler am 30. Juni 2024 nach Wirtschaftsgliederung und Arbeitsort							
Lfd. Nr.	Nr. der Klassifikation	Wirtschaftsgliederung nach WZ 2008 (H. v. = Herstellung von)	Arbeitsort							
			Nieder-sachsen	Nord-rhein-West-falen	Rhein-land-Pfalz	Saar-land	Sachsen	Sachsen-Anhalt	Schles-wig-Holstein	Thü-ringen
1	2	3	12	13	14	15	16	17	18	19
1	A-U	Insgesamt <sup>3)</sup>	7.920	5.521	708	125	2.187	2.106	20.328	963
2	A	Land- und Forstwirtschaft, Fischerei	185	42	12	-	8	34	191	14
3	B	Bergbau und Gewinnung von Steinen und Erden	44	.	.	-	.	57	27	.
4	C	Verarbeitendes Gewerbe	1.426	850	210	18	249	283	3.579	137
5	D	Energieversorgung	103	35	7	-	19	18	197	10
6	E	Wasserversorgung; Abwasser- und Abfallentsorgung, Beseitigung von Umweltverschmutzungen	122	32	9	.	7	8	266	.
7	F	Baugewerbe	1.372	466	35	9	198	293	1.832	114
8	G	Handel; Instandhaltung und Reparatur von Kfz	896	865	92	14	331	218	2.859	99
9	H	Verkehr und Lagerei	778	337	60	4	184	455	2.401	87
10	I	Gastgewerbe	164	118	16	4	99	41	413	38
11	J	Information und Kommunikation	173	308	40	12	107	52	370	50
12	K	Finanz- und Versicherungsdienstleistungen	84	150	13	.	39	16	370	13
13	L	Grundstücks- und Wohnungswesen	181	77	3	-	46	36	234	10
14	M	Freiberufliche, wissenschaftl. und techn. Dienstleistungen	594	675	68	14	297	111	1.025	112
15	N	Sonstige wirtschaftliche Dienstleistungen	648	886	74	35	303	267	1.632	124
16	O	Öffentliche Verwaltung, Verteidigung; Sozialversicherung	291	121	6	-	34	46	989	19
17	P	Erziehung und Unterricht	110	142	12	4	72	37	347	36
18	Q	Gesundheits- und Sozialwesen	593	253	27	5	114	77	2.996	62
19	R	Kunst, Unterhaltung und Erholung	34	38	.	.	26	13	81	4
20	S	Sonstige Dienstleistungen	117	108	16	.	51	44	502	24
21	T	Private Haushalte mit Hauspersonal; Dienstleistungen und H. v. Waren durch private Haushalte für den Eigenbedarf	5	12	-	-	.	-	17	4
22	U	Exterritoriale Organisationen und Körperschaften	-	.	-	-	-	-	-	-

Kapitel 1			Sozialversicherungspflichtig Beschäftigte mit Wohnort in Mecklenburg-Vorpommern und Arbeitsort in einem anderen Land (Auspendler) <sup>1)</sup>							
Tabelle 1.3			Weibliche Auspendler am 30. Juni 2024 nach Wirtschaftsgliederung und Arbeitsort							
Lfd. Nr.	Nr. der Klassi- fika- tion	Wirtschaftsgliederung nach WZ 2008 (H. v. = Herstellung von)	Aus- pendler weib- lich <sup>2)</sup>	Arbeitsort						
				Baden- Würt- tem- berg	Bayern	Berlin	Bran- den- burg	Bremen	Ham- burg	Hessen
1	2	3	4	5	6	7	8	9	10	11
1	A-U	Insgesamt <sup>3)</sup>	26.582	830	999	3.651	3.172	174	3.502	615
2	A	Land- und Forstwirtschaft, Fischerei	224	4	5		84	-	.	-
3	B	Bergbau und Gewinnung von Steinen und Erden	18	-	-	3	.	-	.	.
4	C	Verarbeitendes Gewerbe	2.255	79	99	103	272	.	220	49
5	D	Energieversorgung	188	4	7	26	70	.	20	.
6	E	Wasserversorgung; Abwasser- und Abfallentsorgung, Beseitigung von Umweltverschmutzungen	106	.	-	9	.	.	19	-
7	F	Baugewerbe	443	16	8	50	67	8	57	7
8	G	Handel; Instandhaltung und Reparatur von Kfz	3.488	99	184	329	435	.	349	82
9	H	Verkehr und Lagerei	1.119	14	31	89	124	10	255	40
10	I	Gastgewerbe	1.225	27	46	300	244	23	71	20
11	J	Information und Kommunikation	1.178	156	92	246	42	.	187	45
12	K	Finanz- und Versicherungsdienst- leistungen	843	24	19	158	64	.	237	31
13	L	Grundstücks- und Wohnungswesen	489	17	18	90	25	.	61	15
14	M	Freiberufliche, wissenschaftl. und techn. Dienstleistungen	3.019	76	172	498	173	41	623	122
15	N	Sonstige wirtschaftliche Dienst- leistungen	3.158	129	152	715	358	20	411	102
16	O	Öffentliche Verwaltung, Verteidi- gung; Sozialversicherung	1.646	.	18	181	245	5	339	15
17	P	Erziehung und Unterricht	975	45	28	158	95	.	170	21
18	Q	Gesundheits- und Sozialwesen	5.007	77	74	445	737	12	362	55
19	R	Kunst, Unterhaltung und Erholung	200	7	6	39	20	3	21	.
20	S	Sonstige Dienstleistungen	934	37	36	197	96	4	81	.
21	T	Private Haushalte mit Hauspersonal; Dienstleistungen und H. v. Waren durch private Haushalte für den Eigenbedarf	.	-	4	14	7	-	14	.
22	U	Exterritoriale Organisationen und Körperschaften	.	-	-	-	-	-	-	-

Kapitel 1			Sozialversicherungspflichtig Beschäftigte mit Wohnort in Mecklenburg-Vorpommern und Arbeitsort in einem anderen Land (Auspendler) <sup>1)</sup>							
Tabelle 1.3			Weibliche Auspendler am 30. Juni 2024 nach Wirtschaftsgliederung und Arbeitsort							
Lfd. Nr.	Nr. der Klassifikation	Wirtschaftsgliederung nach WZ 2008 (H. v. = Herstellung von)	Arbeitsort							
			Nieder-sachsen	Nord-rhein-West-falen	Rhein-land-Pfalz	Saar-land	Sachsen	Sachsen-Anhalt	Schles-wig-Holstein	Thü-ringen
1	2	3	12	13	14	15	16	17	18	19
1	A-U	Insgesamt <sup>3)</sup>	2.156	1.623	177	28	701	562	8.083	309
2	A	Land- und Forstwirtschaft, Fischerei	56	16	4	-	3	17	30	.
3	B	Bergbau und Gewinnung von Steinen und Erden	.	.	-	-	-	6	.	-
4	C	Verarbeitendes Gewerbe	251	117	31	.	41	42	913	24
5	D	Energieversorgung	6	.	.	-	5	3	36	.
6	E	Wasserversorgung; Abwasser- und Abfallentsorgung, Beseitigung von Umweltverschmutzungen	14	6	-	-	.	-	41	-
7	F	Baugewerbe	56	22	.	.	14	20	108	6
8	G	Handel; Instandhaltung und Reparatur von Kfz	302	256	25	.	108	68	1.178	56
9	H	Verkehr und Lagerei	59	44	16	-	38	51	328	20
10	I	Gastgewerbe	94	47	.	.	67	25	233	22
11	J	Information und Kommunikation	49	101	11	.	27	15	173	22
12	K	Finanz- und Versicherungsdienstleistungen	42	37	6	.	13	9	193	7
13	L	Grundstücks- und Wohnungswesen	99	32	.	-	24	8	93	4
14	M	Freiberufliche, wissenschaftl. und techn. Dienstleistungen	257	259	28	4	117	57	573	19
15	N	Sonstige wirtschaftliche Dienstleistungen	171	287	16	7	89	118	540	43
16	O	Öffentliche Verwaltung, Verteidigung; Sozialversicherung	122	64	.	-	21	24	585	9
17	P	Erziehung und Unterricht	61	93	7	.	44	17	213	18
18	Q	Gesundheits- und Sozialwesen	442	155	17	5	64	40	2.481	41
19	R	Kunst, Unterhaltung und Erholung	17	20	.	-	12	7	43	.
20	S	Sonstige Dienstleistungen	55	50	4	.	11	35	309	10
21	T	Private Haushalte mit Hauspersonal; Dienstleistungen und H. v. Waren durch private Haushalte für den Eigenbedarf	.	8	-	-	.	-	.	.
22	U	Exterritoriale Organisationen und Körperschaften	-	.	-	-	-	-	-	-

Kapitel 1		Sozialversicherungspflichtig Beschäftigte mit Wohnort in Mecklenburg-Vorpommern und Arbeitsort in einem anderen Land (Auspendler) <sup>1)</sup>							
Tabelle 1.4		Auspendler am 30. Juni 2024 nach beruflicher Gliederung und Arbeitsort							
Lfd. Nr.	Berufliche Gliederung nach KldB 2010	Auspendler insgesamt <sup>2)</sup>	Arbeitsort						
			Baden-Württemberg	Bayern	Berlin	Brandenburg	Bremen	Hamburg	Hessen
1	2	3	4	5	6	7	8	9	10
1	<b>Insgesamt <sup>4)</sup></b>	<b>77.660</b>	<b>2.604</b>	<b>3.394</b>	<b>8.798</b>	<b>8.499</b>	<b>914</b>	<b>11.669</b>	<b>1.924</b>
2	Land-, Tier- und Forstwirtschaftsberufe	881	19	29	24	279	.	16	13
3	Gartenbauberufe und Floristik	500	6	9	93	56	-	50	5
4	Rohstoffgewinnung und -aufbereitung, Glas- und Keramikherstellung und -verarbeitung	351	.	20	7	38	.	17	6
5	Kunststoffherstellung und -verarbeitung, Holzbe- und -verarbeitung	788	12	33	13	176	15	87	7
6	Papier- und Druckberufe, technische Mediengestaltung	396	36	10	48	38	4	55	6
7	Metallerzeugung und -bearbeitung, Metallbauberufe	2.021	51	72	51	222	26	300	29
8	Maschinen- und Fahrzeugtechnikberufe	4.892	183	308	305	521	94	841	108
9	Mechatronik-, Energie- und Elektroberufe	2.944	95	120	302	324	71	450	53
10	technische Forschungs-, Entwicklungs-, Konstruktions- und Produktionssteuerungsberufe	2.012	62	115	190	211	27	314	42
11	Textil- und Lederberufe	126	.	6	12	6	-	12	-
12	Lebensmittelherstellung und -verarbeitung	1.761	37	58	211	198	25	237	27
13	Bauplanungs-, Architektur- und Vermessungsberufe	1.154	43	64	162	89	16	205	23
14	Hoch- und Tiefbauberufe	2.812	27	74	140	264	27	460	58
15	(Innen-) Ausbauberufe	963	25	37	42	91	8	139	15
16	Gebäude- und versorgungstechnische Berufe	2.225	55	52	238	237	35	362	.
17	Mathematik-, Biologie-, Chemie- und Physikberufe	680	10	17	52	53	.	83	23
18	Geologie-, Geografie- und Umweltschutzberufe	128	24	11	15	12	.	16	3
19	Informatik-, Informations- und Kommunikationstechnologieberufe	2.650	164	251	452	87	40	627	144
20	Verkehrs- und Logistikberufe (außer Fahrzeugführung)	5.373	92	193	276	556	108	1.179	82
21	Führer von Fahrzeug- und Transportgeräten	6.373	83	180	384	801	139	967	88
22	Schutz-, Sicherheits- und Überwachungsberufe	1.186	25	27	216	135	5	203	62
23	Reinigungsberufe	2.401	33	64	570	309	20	208	37
24	Einkaufs-, Vertriebs- und Handelsberufe	4.699	382	392	513	354	40	472	266
25	Verkaufsberufe	3.206	119	119	283	504	.	201	75

Kapitel 1		Sozialversicherungspflichtig Beschäftigte mit Wohnort in Mecklenburg-Vorpommern und Arbeitsort in einem anderen Land (Auspendler) <sup>1)</sup>							
Tabelle 1.4		Auspendler am 30. Juni 2024 nach beruflicher Gliederung und Arbeitsort							
Lfd. Nr.	Berufliche Gliederung nach KldB 2010	Arbeitsort							
		Nieder-sachsen	Nord-rhein-West-falen	Rhein-land-Pfalz	Saar-land	Sachsen	Sachsen-Anhalt	Schles-wig-Holstein	Thü-ringen
1	2	11	12	13	14	15	16	17	18
1	<b>Insgesamt 4)</b>	<b>7.920</b>	<b>5.521</b>	<b>708</b>	<b>125</b>	<b>2.187</b>	<b>2.106</b>	<b>20.328</b>	<b>963</b>
2	Land-, Tier- und Forstwirtschafts-berufe	185	44	8	.	16	38	193	13
3	Gartenbauberufe und Floristik	42	14	.	-	6	14	202	.
4	Rohstoffgewinnung und -aufbereitung, Glas- und Keramikherstellung und -verarbeitung	90	23	3	-	10	68	63	3
5	Kunststoffherstellung und -verarbei-tung, Holzbe- und -verarbeitung	95	51	11	5	24	8	242	9
6	Papier- und Druckberufe, technische Mediengestaltung	53	17	7	-	17	.	102	.
7	Metallerzeugung und -bearbeitung, Metallbauberufe	317	285	32	11	48	46	501	30
8	Maschinen- und Fahrzeugtechnik-berufe	593	339	78	13	175	75	1.172	87
9	Mechatronik-, Energie- und Elektro-berufe	322	226	37	.	118	82	708	.
10	technische Forschungs-, Entwick-lungs-, Konstruktions- und Produk-tionssteuerungsberufe	193	160	6	-	84	42	542	24
11	Textil- und Lederberufe	11	7	4	-	19	.	45	.
12	Lebensmittelherstellung und -ver-arbeitung	179	114	9	4	23	24	593	22
13	Bauplanungs-, Architektur- und Ver-messungsberufe	137	74	.	.	56	45	218	12
14	Hoch- und Tiefbauberufe	612	149	.	.	47	125	766	50
15	(Innen-) Ausbauberufe	174	64	11	.	14	19	317	.
16	Gebäude- und versorgungstechnische Berufe	258	161	29	.	74	56	591	50
17	Mathematik-, Biologie-, Chemie- und Physikberufe	101	52	6	.	13	25	232	7
18	Geologie-, Geografie- und Umwelt-schutzberufe	9	5	.	-	6	5	17	.
19	Informatik-, Informations- und Kom-munikationstechnologieberufe	128	304	27	8	72	31	293	22
20	Verkehrs- und Logistikberufe (außer Fahrzeugführung)	475	251	19	7	84	71	1.940	40
21	Führer von Fahrzeug- und Transport-geräten	981	314	40	5	88	480	1.767	56
22	Schutz-, Sicherheits- und Überwa-chungsberufe	112	63	8	.	30	61	236	.
23	Reinigungsberufe	161	182	7	3	51	70	666	20
24	Einkaufs-, Vertriebs- und Handels-berufe	349	638	100	10	262	113	715	93
25	Verkaufsberufe	354	229	28	.	77	70	1.066	66

Kapitel 1		Sozialversicherungspflichtig Beschäftigte mit Wohnort in Mecklenburg-Vorpommern und Arbeitsort in einem anderen Land (Auspendler) <sup>1)</sup>							
Tabelle 1.4		Auspendler am 30. Juni 2024 nach beruflicher Gliederung und Arbeitsort							
Lfd. Nr.	Berufliche Gliederung nach KldB 2010	Auspendler insgesamt <sup>2)</sup>	Arbeitsort						
			Baden-Württemberg	Bayern	Berlin	Brandenburg	Bremen	Hamburg	Hessen
1	2	3	4	5	6	7	8	9	10
26	Tourismus-, Hotel- und Gaststättenberufe	1.790	45	79	351	267	29	188	45
27	Berufe in Unternehmensführung und -organisation	8.494	340	423	1.389	802	84	1.508	295
28	Berufe in Finanzdienstleistungen, Rechnungswesen und Steuerberatung	2.798	66	100	532	224	17	700	104
29	Berufe in Recht und Verwaltung	2.226	26	40	337	233	3	532	22
30	medizinische Gesundheitsberufe	4.222	132	169	449	515	16	418	91
31	nichtmedizinische Gesundheits-, Körperpflege- und Wellnessberufe, Medizintechnik	1.436	29	25	107	216	.	90	13
32	Erziehung, soziale und hauswirtschaftliche Berufe, Theologie	2.171	59	28	266	384	9	230	33
33	lehrende und ausbildende Berufe	1.146	44	46	199	150	10	131	32
34	sprach-, literatur-, geistes-, gesellschafts- und wirtschaftswissenschaftliche Berufe	190	20	9	41	15	-	29	.
35	Werbung, Marketing, kaufmännische und redaktionelle Medienberufe	2.162	242	183	425	89	13	276	79
36	Produktdesign und kunsthandwerkliche Berufe, bildende Kunst, Musikinstrumentenbau	91	-	5	4	6	3	17	.
37	darstellende und unterhaltende Berufe	347	14	25	90	28	5	47	7

Kapitel 1		Sozialversicherungspflichtig Beschäftigte mit Wohnort in Mecklenburg-Vorpommern und Arbeitsort in einem anderen Land (Auspendler) <sup>1)</sup>							
Tabelle 1.4		Auspendler am 30. Juni 2024 nach beruflicher Gliederung und Arbeitsort							
Lfd. Nr.	Berufliche Gliederung nach KldB 2010	Arbeitsort							
		Nieder-sachsen	Nord-rhein-West-falen	Rhein-land-Pfalz	Saar-land	Sachsen	Sachsen-Anhalt	Schles-wig-Holstein	Thü-ringen
1	2	11	12	13	14	15	16	17	18
26	Tourismus-, Hotel- und Gaststätten-berufe	219	101	13	4	92	30	300	27
27	Berufe in Unternehmensführung und -organisation	570	621	82	21	258	186	1.799	116
28	Berufe in Finanzdienstleistungen, Rechnungswesen und Steuerbe-ratung	136	116	14	4	49	32	667	37
29	Berufe in Recht und Verwaltung	136	93	8	-	20	28	737	11
30	medizinische Gesundheitsberufe	335	196	28	6	95	56	1.669	47
31	nichtmedizinische Gesundheits-, Kör-perpflege- und Wellnessberufe, Medizintechnik	164	69	16	.	26	43	623	11
32	Erziehung, soziale und hauswirt-schaftliche Berufe, Theologie	163	116	.	.	50	20	790	15
33	lehrende und ausbildende Berufe	91	107	12	5	56	34	204	25
34	sprach-, literatur-, geistes-, gesell-schafts- und wirtschaftswissen-schaftliche Berufe	23	15	.	-	3	3	28	-
35	Werbung, Marketing, kaufmännische und redaktionelle Medienberufe	120	286	22	4	86	88	235	14
36	Produktdesign und kunsthandwerk-liche Berufe, bildende Kunst, Musikinstrumentenbau	13	7	.	-	12	.	20	-
37	darstellende und unterhaltende Berufe	15	27	9	-	19	10	46	5

Kapitel 1		Sozialversicherungspflichtig Beschäftigte mit Wohnort in Mecklenburg-Vorpommern und Arbeitsort in einem anderen Land (Auspendler) <sup>1)</sup>							
Tabelle 1.5		Weibliche Auspendler am 30. Juni 2024 nach beruflicher Gliederung und Arbeitsort							
Lfd. Nr.	Berufliche Gliederung nach KldB 2010	Auspendler weiblich <sup>2)</sup>	Arbeitsort						
			Baden-Württemberg	Bayern	Berlin	Brandenburg	Bremen	Hamburg	Hessen
1	2	3	4	5	6	7	8	9	10
1	<b>Insgesamt <sup>4)</sup></b>	<b>26.582</b>	<b>830</b>	<b>999</b>	<b>3.651</b>	<b>3.172</b>	<b>174</b>	<b>3.502</b>	<b>615</b>
2	Land-, Tier- und Forstwirtschaftsberufe	254	10	11	5	80	-	6	.
3	Gartenbauberufe und Floristik	136	.	.	45	14	-	8	.
4	Rohstoffgewinnung und -aufbereitung, Glas- und Keramikherstellung und -verarbeitung	15	.	-	4	.	-	-	-
5	Kunststoffherstellung und -verarbeitung, Holzbe- und -verarbeitung	80	4	.	.	16	.	.	-
6	Papier- und Druckberufe, technische Mediengestaltung	178	20	4	26	10	.	23	4
7	Metallerzeugung und -bearbeitung, Metallbauberufe	65	.	4	4	7	.	4	-
8	Maschinen- und Fahrzeugtechnikberufe	215	4	6	13	25	.	28	.
9	Mechatronik-, Energie- und Elektroberufe	135	6	10	22	17	.	15	.
10	technische Forschungs-, Entwicklungs-, Konstruktions- und Produktionssteuerungsberufe	437	13	18	53	45	.	63	11
11	Textil- und Lederberufe	61	.	.	7	5	-	4	-
12	Lebensmittelherstellung und -verarbeitung	692	11	22	120	86	5	87	.
13	Bauplanungs-, Architektur- und Vermessungsberufe	186	6	13	28	12	.	24	9
14	Hoch- und Tiefbauberufe	31	.	-	4	4	-	8	.
15	(Innen-) Ausbauberufe	13	-	-	.	3	-	-	-
16	Gebäude- und versorgungstechnische Berufe	72	.	.	16	7	.	9	.
17	Mathematik-, Biologie-, Chemie- und Physikberufe	264	6	7	21	23	.	27	7
18	Geologie-, Geografie- und Umweltschutzberufe	36	4	.	5	3	-	4	.
19	Informatik-, Informations- und Kommunikationstechnologieberufe	426	29	42	81	12	4	93	21
20	Verkehrs- und Logistikberufe (außer Fahrzeugführung)	982	7	48	46	104	7	183	34
21	Führer von Fahrzeug- und Transportgeräten	209	.	5	20	34	.	37	3
22	Schutz-, Sicherheits- und Überwachungsberufe	208	4	6	23	30	.	40	13
23	Reinigungsberufe	1.455	9	29	409	238	9	88	24
24	Einkaufs-, Vertriebs- und Handelsberufe	1.435	76	117	179	101	12	183	78
25	Verkaufsberufe	2.012	70	53	159	353	8	97	36



Kapitel 1		Sozialversicherungspflichtig Beschäftigte mit Wohnort in Mecklenburg-Vorpommern und Arbeitsort in einem anderen Land (Auspendler) <sup>1)</sup>							
Tabelle 1.5		Weibliche Auspendler am 30. Juni 2024 nach beruflicher Gliederung und Arbeitsort							
Lfd. Nr.	Berufliche Gliederung nach KldB 2010	Arbeitsort							
		Nieder-sachsen	Nord-rhein-West-falen	Rhein-land-Pfalz	Saar-land	Sachsen	Sachsen-Anhalt	Schles-wig-Holstein	Thü-ringen
1	2	11	12	13	14	15	16	17	18
1	<b>Insgesamt 4)</b>	<b>2.156</b>	<b>1.623</b>	<b>177</b>	<b>28</b>	<b>701</b>	<b>562</b>	<b>8.083</b>	<b>309</b>
2	Land-, Tier- und Forstwirtschafts-berufe	59	16	4	-	6	14	38	.
3	Gartenbauberufe und Floristik	5	4	-	-	4	8	44	-
4	Rohstoffgewinnung und -aufbereitung, Glas- und Keramikherstellung und -verarbeitung	.	.	.	-	.	-	.	.
5	Kunststoffherstellung und -verarbei-tung, Holzbe- und -verarbeitung	8	9	.	-	.	-	33	.
6	Papier- und Druckberufe, technische Mediengestaltung	25	9	3	-	14	-	37	.
7	Metallerzeugung und -bearbeitung, Metallbauberufe	6	7	.	-	.	.	27	-
8	Maschinen- und Fahrzeugtechnik-berufe	22	14	.	-	6	-	92	.
9	Mechatronik-, Energie- und Elektro-berufe	11	13	.	-	5	4	25	.
10	technische Forschungs-, Entwick-lungs-, Konstruktions- und Produk-tionssteuerungsberufe	32	25	.	-	21	9	137	6
11	Textil- und Lederberufe	5	.	-	-	7	.	27	-
12	Lebensmittelherstellung und -ver-arbeitung	56	44	.	-	9	12	225	9
13	Bauplanungs-, Architektur- und Ver-messungsberufe	14	8	-	.	8	7	53	.
14	Hoch- und Tiefbauberufe	.	.	-	-	-	.	8	-
15	(Innen-) Ausbauberufe	.	.	-	-	-	-	.	-
16	Gebäude- und versorgungstechnische Berufe	8	8	.	-	4	.	10	.
17	Mathematik-, Biologie-, Chemie- und Physikberufe	32	12	.	-	3	11	110	.
18	Geologie-, Geografie- und Umwelt-schutzberufe	4	.	.	-	4	.	5	-
19	Informatik-, Informations- und Kom-munikationstechnologieberufe	20	45	7	-	10	3	52	7
20	Verkehrs- und Logistikberufe (außer Fahrzeugführung)	62	65	.	.	24	16	368	11
21	Führer von Fahrzeug- und Transport-geräten	20	10	4	-	.	26	41	4
22	Schutz-, Sicherheits- und Überwa-chungsberufe	23	14	-	-	3	8	41	.
23	Reinigungsberufe	86	96	.	.	26	55	368	15
24	Einkaufs-, Vertriebs- und Handels-berufe	79	182	29	4	65	26	283	21
25	Verkaufsberufe	258	110	17	-	40	40	724	47

Kapitel 1		Sozialversicherungspflichtig Beschäftigte mit Wohnort in Mecklenburg-Vorpommern und Arbeitsort in einem anderen Land (Auspendler) <sup>1)</sup>							
Tabelle 1.5		Weibliche Auspendler am 30. Juni 2024 nach beruflicher Gliederung und Arbeitsort							
Lfd. Nr.	Berufliche Gliederung nach KldB 2010	Auspendler weiblich <sup>2)</sup>	Arbeitsort						
			Baden-Württemberg	Bayern	Berlin	Brandenburg	Bremen	Hamburg	Hessen
1	2	3	4	5	6	7	8	9	10
26	Tourismus-, Hotel- und Gaststättenberufe	1.144	22	44	210	197	20	101	25
27	Berufe in Unternehmensführung und -organisation	4.631	161	186	725	460	45	796	137
28	Berufe in Finanzdienstleistungen, Rechnungswesen und Steuerberatung	1.703	44	57	295	150	12	416	46
29	Berufe in Recht und Verwaltung	1.588	20	25	196	151	.	379	13
30	medizinische Gesundheitsberufe	3.185	82	107	315	372	11	308	55
31	nichtmedizinische Gesundheits-, Körperpflege- und Wellnessberufe, Medizintechnik	1.066	17	16	59	170	.	62	.
32	Erziehung, soziale und hauswirtschaftliche Berufe, Theologie	1.684	36	23	191	297	7	165	20
33	lehrende und ausbildende Berufe	574	21	23	106	75	.	55	15
34	sprach-, literatur-, geistes-, gesellschafts- und wirtschaftswissenschaftliche Berufe	101	15	5	19	12	-	18	-
35	Werbung, Marketing, kaufmännische und redaktionelle Medienberufe	1.120	120	96	204	48	.	151	38
36	Produktdesign und kunsthandwerkliche Berufe, bildende Kunst, Musikinstrumentenbau	47	-	4	.	.	-	7	-
37	darstellende und unterhaltende Berufe	110	.	9	33	4	.	10	.

Kapitel 1		Sozialversicherungspflichtig Beschäftigte mit Wohnort in Mecklenburg-Vorpommern und Arbeitsort in einem anderen Land (Auspendler) <sup>1)</sup>							
Tabelle 1.5		Weibliche Auspendler am 30. Juni 2024 nach beruflicher Gliederung und Arbeitsort							
Lfd. Nr.	Berufliche Gliederung nach KldB 2010	Arbeitsort							
		Nieder-sachsen	Nord-rhein-West-falen	Rhein-land-Pfalz	Saar-land	Sachsen	Sachsen-Anhalt	Schles-wig-Holstein	Thü-ringen
1	2	11	12	13	14	15	16	17	18
26	Tourismus-, Hotel- und Gaststätten-berufe	156	51	.	.	68	18	214	13
27	Berufe in Unternehmensführung und -organisation	315	313	28	10	135	111	1.151	58
28	Berufe in Finanzdienstleistungen, Rechnungswesen und Steuerbe-ratung	94	53	.	.	26	16	459	25
29	Berufe in Recht und Verwaltung	98	59	.	-	14	18	600	9
30	medizinische Gesundheitsberufe	248	113	13	6	62	29	1.431	33
31	nichtmedizinische Gesundheits-, Kör-perpflege- und Wellnessberufe, Medizintechnik	126	35	9	-	17	31	507	8
32	Erziehung, soziale und hauswirt-schaftliche Berufe, Theologie	131	86	4	-	34	18	662	10
33	lehrende und ausbildende Berufe	48	57	6	.	25	17	111	9
34	sprach-, literatur-, geistes-, gesell-schafts- und wirtschaftswissen-schaftliche Berufe	13	6	-	-	.	.	9	-
35	Werbung, Marketing, kaufmännische und redaktionelle Medienberufe	71	138	12	.	39	51	139	6
36	Produktdesign und kunsthandwerk-liche Berufe, bildende Kunst, Musikinstrumentenbau	9	5	-	-	4	-	13	-
37	darstellende und unterhaltende Berufe	5	10	4	-	8	3	15	4

Kapitel 1			Sozialversicherungspflichtig Beschäftigte mit Wohnort in Mecklenburg-Vorpommern und Arbeitsort in einem anderen Land (Auspendler) <sup>1)</sup>					
Tabelle 1.6			Auspendler am 30. Juni 2024 nach Wirtschaftsgliederung und Altersgruppen					
Lfd. Nr.	Nr. der Klassifikation	Wirtschaftsgliederung nach WZ 2008 (H. v. = Herstellung von)	Auspendler insgesamt <sup>2)</sup>	Davon im Alter von ... bis unter ... Jahren				
				unter 20	20 - 30	30 - 40	40 - 65	65 und mehr
1	2	3	4	5	6	7	8	9
1	A-U	Insgesamt <sup>3)</sup>	77.660	1.076	9.966	16.961	48.174	1.483
2	A	Land- und Forstwirtschaft, Fischerei	816	41	187	182	396	10
3	B	Bergbau und Gewinnung von Steinen und Erden	212	.	16	36	157	.
4	C	Verarbeitendes Gewerbe	11.409	107	996	2.282	7.880	144
5	D	Energieversorgung	877	10	123	239	496	9
6	E	Wasserversorgung; Abwasser- und Abfallentsorgung, Beseitigung von Umweltverschmutzungen	791	.	46	165	563	.
7	F	Baugewerbe	7.381	115	717	1.268	5.135	146
8	G	Handel; Instandhaltung und Reparatur von Kfz	9.672	156	1.137	2.078	6.148	153
9	H	Verkehr und Lagerei	8.316	80	901	1.482	5.588	265
10	I	Gastgewerbe	2.219	58	494	509	1.122	36
11	J	Information und Kommunikation	3.833	10	532	1.151	2.100	40
12	K	Finanz- und Versicherungsdienstleistungen	1.829	15	211	385	1.194	24
13	L	Grundstücks- und Wohnungswesen	1.109	10	110	204	737	48
14	M	Freiberufliche, wissenschaftl. und techn. Dienstleistungen	6.739	44	952	1.692	3.919	132
15	N	Sonstige wirtschaftliche Dienstleistungen	8.806	102	1.547	2.101	4.879	177
16	O	Öffentliche Verwaltung, Verteidigung; Sozialversicherung	3.067	49	356	712	1.902	48
17	P	Erziehung und Unterricht	1.597	21	228	443	865	40
18	Q	Gesundheits- und Sozialwesen	6.712	195	1.096	1.562	3.727	132
19	R	Kunst, Unterhaltung und Erholung	440	18	113	91	205	13
20	S	Sonstige Dienstleistungen	1.728	40	200	362	1.081	45
21	T	Private Haushalte mit Hauspersonal; Dienstleistungen und H. v. Waren durch private Haushalte für den Eigenbedarf	100	-	4	16	74	6
22	U	Exterritoriale Organisationen und Körperschaften	5	-	-	-	5	-

Kapitel 1			Sozialversicherungspflichtig Beschäftigte mit Wohnort in Mecklenburg-Vorpommern und Arbeitsort in einem anderen Land (Auspendler) <sup>1)</sup>					
Tabelle 1.7			Weibliche Auspendler am 30. Juni 2024 nach Wirtschaftsgliederung und Altersgruppen					
Lfd. Nr.	Nr. der Klassifikation	Wirtschaftsgliederung nach WZ 2008 (H. v. = Herstellung von)	Auspendler weiblich <sup>2)</sup>	Davon im Alter von ... bis unter ... Jahren				
				unter 20	20 - 30	30 - 40	40 - 65	65 und mehr
1	2	3	4	5	6	7	8	9
1	A-U	Insgesamt <sup>3)</sup>	26.582	426	3.821	6.468	15.505	362
2	A	Land- und Forstwirtschaft, Fischerei	224	.	57	45	105	.
3	B	Bergbau und Gewinnung von Steinen und Erden	18	.	.	.	.	-
4	C	Verarbeitendes Gewerbe	2.255	25	262	521	1.423	24
5	D	Energieversorgung	188	.	.	55	98	-
6	E	Wasserversorgung; Abwasser- und Abfallentsorgung, Beseitigung von Umweltverschmutzungen	106	.	.	26	75	.
7	F	Baugewerbe	443	9	49	87	281	17
8	G	Handel; Instandhaltung und Reparatur von Kfz	3.488	60	438	809	2.142	39
9	H	Verkehr und Lagerei	1.119	13	189	236	659	22
10	I	Gastgewerbe	1.225	32	214	271	692	16
11	J	Information und Kommunikation	1.178	4	173	394	599	8
12	K	Finanz- und Versicherungsdienstleistungen	843	4	76	191	566	6
13	L	Grundstücks- und Wohnungswesen	489	6	50	120	295	18
14	M	Freiberufliche, wissenschaftl. und techn. Dienstleistungen	3.019	22	460	824	1.681	32
15	N	Sonstige wirtschaftliche Dienstleistungen	3.158	35	510	764	1.801	48
16	O	Öffentliche Verwaltung, Verteidigung; Sozialversicherung	1.646	27	206	435	964	14
17	P	Erziehung und Unterricht	975	10	131	278	537	19
18	Q	Gesundheits- und Sozialwesen	5.007	131	802	1.160	2.845	69
19	R	Kunst, Unterhaltung und Erholung	200	8	40	44	102	6
20	S	Sonstige Dienstleistungen	934	22	121	197	579	15
21	T	Private Haushalte mit Hauspersonal; Dienstleistungen und H. v. Waren durch private Haushalte für den Eigenbedarf	.	-	4	.	46	6
22	U	Exterritoriale Organisationen und Körperschaften	.	-	-	-	.	-

Kapitel 1		Sozialversicherungspflichtig Beschäftigte mit Wohnort in Mecklenburg-Vorpommern und Arbeitsort in einem anderen Land (Auspendler) <sup>1)</sup>				
Tabelle 1.8		Auspendler am 30. Juni 2024 nach beruflicher Gliederung und Altersgruppen				
Lfd. Nr.	Berufliche Gliederung nach KldB 2010	Auspendler insgesamt <sup>2)</sup>	Davon im Alter von ... bis unter ... Jahren			
			unter 25	25 - 45	45 - 60	60 und mehr
1	2	3	4	5	6	7
1	<b>Insgesamt <sup>4)</sup></b>	<b>77.660</b>	<b>5.600</b>	<b>32.492</b>	<b>28.703</b>	<b>10.865</b>
2	Land-, Tier- und Forstwirtschaftsberufe	881	176	371	236	98
3	Gartenbauberufe und Floristik	500	114	162	172	52
4	Rohstoffgewinnung und -aufbereitung, Glas- und Keramikherstellung und -verarbeitung	351	12	126	155	58
5	Kunststoffherstellung und -verarbeitung, Holzbe- und -verarbeitung	788	57	321	332	78
6	Papier- und Druckberufe, technische Mediengestaltung	396	27	196	134	39
7	Metallerzeugung und -bearbeitung, Metallbauberufe	2.021	109	675	866	371
8	Maschinen- und Fahrzeugtechnikberufe	4.892	279	2.008	1.888	717
9	Mechatronik-, Energie- und Elektroberufe	2.944	234	1.218	1.078	414
10	technische Forschungs-, Entwicklungs-, Konstruktions- und Produktionssteuerungsberufe	2.012	40	870	786	316
11	Textil- und Lederberufe	126	6	51	49	20
12	Lebensmittelherstellung und -verarbeitung	1.761	170	752	616	223
13	Bauplanungs-, Architektur- und Vermessungsberufe	1.154	25	404	498	227
14	Hoch- und Tiefbauberufe	2.812	177	1.008	1.217	410
15	(Innen-) Ausbauberufe	963	66	360	410	127
16	Gebäude- und versorgungstechnische Berufe	2.225	97	662	1.005	461
17	Mathematik-, Biologie-, Chemie- und Physikberufe	680	49	333	226	72
18	Geologie-, Geografie- und Umweltschutzberufe	128	7	65	39	17
19	Informatik-, Informations- und Kommunikationstechnologieberufe	2.650	171	1.537	766	176
20	Verkehrs- und Logistikberufe (außer Fahrzeugführung)	5.373	543	2.317	1.852	661
21	Führer von Fahrzeug- und Transportgeräten	6.373	244	1.886	2.844	1.399
22	Schutz-, Sicherheits- und Überwachungsberufe	1.186	75	478	410	223
23	Reinigungsberufe	2.401	180	1.022	846	353
24	Einkaufs-, Vertriebs- und Handelsberufe	4.699	140	1.872	1.907	780
25	Verkaufsberufe	3.206	435	1.245	1.138	388
26	Tourismus-, Hotel- und Gaststättenberufe	1.790	337	791	516	146
27	Berufe in Unternehmensführung und -organisation	8.494	483	3.799	3.047	1.165
28	Berufe in Finanzdienstleistungen, Rechnungswesen und Steuerberatung	2.798	133	1.157	1.140	368
29	Berufe in Recht und Verwaltung	2.226	133	1.064	791	238
30	medizinische Gesundheitsberufe	4.222	467	1.996	1.337	422
31	nichtmedizinische Gesundheits-, Körperpflege- und Wellnessberufe, Medizintechnik	1.436	128	710	474	124
32	Erziehung, soziale und hauswirtschaftliche Berufe, Theologie	2.171	178	906	764	323
33	lehrende und ausbildende Berufe	1.146	47	587	346	166
34	sprach-, literatur-, geistes-, gesellschafts- und wirtschaftswissenschaftliche Berufe	190	22	81	59	28
35	Werbung, Marketing, kaufmännische und redaktionelle Medienberufe	2.162	154	1.231	616	161
36	Produktdesign und kunsthandwerkliche Berufe, bildende Kunst, Musikinstrumentenbau	91	16	36	30	9
37	darstellende und unterhaltende Berufe	347	47	163	103	34

Kapitel 1		Sozialversicherungspflichtig Beschäftigte mit Wohnort in Mecklenburg-Vorpommern und Arbeitsort in einem anderen Land (Auspendler) <sup>1)</sup>				
Tabelle 1.9		Weibliche Auspendler am 30. Juni 2024 nach beruflicher Gliederung und Altersgruppen				
Lfd. Nr.	Berufliche Gliederung nach KldB 2010	Auspendler weiblich <sup>2)</sup>	Davon im Alter von ... bis unter ... Jahren			
			unter 25	25 - 45	45 - 60	60 und mehr
1	2	3	4	5	6	7
1	<b>Insgesamt <sup>4)</sup></b>	<b>26.582</b>	<b>2.216</b>	<b>12.041</b>	<b>9.220</b>	<b>3.105</b>
2	Land-, Tier- und Forstwirtschaftsberufe	254	61	98	66	29
3	Gartenbauberufe und Floristik	136	54	31	40	11
4	Rohstoffgewinnung und -aufbereitung, Glas- und Keramikherstellung und -verarbeitung	15	.	3	9	.
5	Kunststoffherstellung und -verarbeitung, Holzbe- und -verarbeitung	80	7	28	33	12
6	Papier- und Druckberufe, technische Mediengestaltung	178	17	102	46	13
7	Metallerzeugung und -bearbeitung, Metallbauberufe	65	10	24	22	9
8	Maschinen- und Fahrzeugtechnikberufe	215	19	107	65	24
9	Mechatronik-, Energie- und Elektroberufe	135	8	73	38	16
10	technische Forschungs-, Entwicklungs-, Konstruktions- und Produktionssteuerungsberufe	437	12	216	158	51
11	Textil- und Lederberufe	61	.	19	27	.
12	Lebensmittelherstellung und -verarbeitung	692	53	240	282	117
13	Bauplanungs-, Architektur- und Vermessungsberufe	186	11	105	48	22
14	Hoch- und Tiefbauberufe	31	6	12	8	5
15	(Innen-) Ausbauberufe	13	.	7	-	.
16	Gebäude- und versorgungstechnische Berufe	72	-	26	31	15
17	Mathematik-, Biologie-, Chemie- und Physikberufe	264	25	145	65	29
18	Geologie-, Geografie- und Umweltschutzberufe	36	3	24	5	4
19	Informatik-, Informations- und Kommunikationstechnologieberufe	426	24	279	97	26
20	Verkehrs- und Logistikberufe (außer Fahrzeugführung)	982	109	412	357	104
21	Führer von Fahrzeug- und Transportgeräten	209	34	80	65	30
22	Schutz-, Sicherheits- und Überwachungsberufe	208	23	83	64	38
23	Reinigungsberufe	1.455	71	516	600	268
24	Einkaufs-, Vertriebs- und Handelsberufe	1.435	60	697	498	180
25	Verkaufsberufe	2.012	236	768	785	223
26	Tourismus-, Hotel- und Gaststättenberufe	1.144	188	468	377	111
27	Berufe in Unternehmensführung und -organisation	4.631	279	2.175	1.611	566
28	Berufe in Finanzdienstleistungen, Rechnungswesen und Steuerberatung	1.703	60	714	710	219
29	Berufe in Recht und Verwaltung	1.588	96	797	553	142
30	medizinische Gesundheitsberufe	3.185	373	1.480	1.040	292
31	nichtmedizinische Gesundheits-, Körperpflege- und Wellnessberufe, Medizintechnik	1.066	87	518	367	94
32	Erziehung, soziale und hauswirtschaftliche Berufe, Theologie	1.684	132	694	599	259
33	lehrende und ausbildende Berufe	574	26	314	155	79
34	sprach-, literatur-, geistes-, gesellschafts- und wirtschaftswissenschaftliche Berufe	101	10	47	29	15
35	Werbung, Marketing, kaufmännische und redaktionelle Medienberufe	1.120	87	649	313	71
36	Produktdesign und kunsthandwerkliche Berufe, bildende Kunst, Musikinstrumentenbau	47	10	19	15	3
37	darstellende und unterhaltende Berufe	110	6	56	37	11

Kapitel 1		Sozialversicherungspflichtig Beschäftigte mit Wohnort in Mecklenburg-Vorpommern und Arbeitsort in einem anderen Land (Auspendler) <sup>1)</sup>					
Tabelle 1.10		Auspendler am 30. Juni 2024 nach kreisfreien Städten und Landkreisen sowie Geschlecht und Altersgruppen					
Lfd. Nr.	Land Kreisfreie Stadt Landkreis	Auspendler insgesamt 2)	Davon im Alter von ... bis unter ... Jahren				
			unter 20	20 - 30	30 - 40	40 - 65	65 und mehr
1	2	3	4	5	6	7	8
			<b>Insgesamt</b>				
1	<b>Mecklenburg-Vorpommern</b>	<b>77.660</b>	<b>1.076</b>	<b>9.966</b>	<b>16.961</b>	<b>48.174</b>	<b>1.483</b>
2	Rostock	7.372	73	1.381	1.981	3.795	142
3	Schwerin	4.050	47	631	953	2.349	70
4	Mecklenburgische Seenplatte	9.463	128	1.203	1.916	6.027	189
5	Landkreis Rostock	7.723	82	787	1.550	5.128	176
6	Vorpommern-Rügen	7.094	106	943	1.440	4.449	156
7	Nordwestmecklenburg	15.643	252	1.756	3.398	9.961	276
8	Vorpommern-Greifswald	8.750	140	1.266	2.003	5.158	183
9	Ludwigslust-Parchim	17.565	248	1.999	3.720	11.307	291
			<b>Weiblich</b>				
10	<b>Mecklenburg-Vorpommern</b>	<b>26.582</b>	<b>426</b>	<b>3.821</b>	<b>6.468</b>	<b>15.505</b>	<b>362</b>
11	Rostock	2.377	35	492	690	1.126	34
12	Schwerin	1.435	19	253	375	772	16
13	Mecklenburgische Seenplatte	2.974	54	430	651	1.791	48
14	Landkreis Rostock	2.301	34	259	538	1.421	49
15	Vorpommern-Rügen	2.135	40	337	479	1.241	38
16	Nordwestmecklenburg	6.547	109	786	1.574	4.006	72
17	Vorpommern-Greifswald	2.700	51	463	722	1.427	37
18	Ludwigslust-Parchim	6.113	84	801	1.439	3.721	68
			<b>Männlich</b>				
19	<b>Mecklenburg-Vorpommern</b>	<b>51.078</b>	<b>650</b>	<b>6.145</b>	<b>10.493</b>	<b>32.669</b>	<b>1.121</b>
20	Rostock	4.995	38	889	1.291	2.669	108
21	Schwerin	2.615	28	378	578	1.577	54
22	Mecklenburgische Seenplatte	6.489	74	773	1.265	4.236	141
23	Landkreis Rostock	5.422	48	528	1.012	3.707	127
24	Vorpommern-Rügen	4.959	66	606	961	3.208	118
25	Nordwestmecklenburg	9.096	143	970	1.824	5.955	204
26	Vorpommern-Greifswald	6.050	89	803	1.281	3.731	146
27	Ludwigslust-Parchim	11.452	164	1.198	2.281	7.586	223



Kapitel 1		Sozialversicherungspflichtig Beschäftigte mit Wohnort in Mecklenburg-Vorpommern und Arbeitsort in einem anderen Land (Auspendler) <sup>1)</sup>					
Tabelle 1.11		Auspendler am 30. Juni 2024 nach kreisfreien Städten und Landkreisen sowie Geschlecht und Wirtschaftsbereichen					
Lfd. Nr.	Land Kreisfreie Stadt Landkreis	Auspendler insgesamt <sup>2) 3)</sup>	Nach Wirtschaftsbereichen der WZ 2008				
			Land- und Forstwirtschaft, Fischerei (A)	Produzierendes Gewerbe (B-F)	Handel, Verkehr, Gastgewerbe (G-I)	Unternehmensdienstleistungen (J-N)	Öffentliche und private Dienstleistungen (O-U)
1	2	3	4	5	6	7	8
			<b>Insgesamt</b>				
1	<b>Mecklenburg-Vorpommern</b>	<b>77.660</b>	<b>816</b>	<b>20.670</b>	<b>20.207</b>	<b>22.316</b>	<b>13.649</b>
2	Rostock	7.372	7	1.286	2.072	2.978	1.029
3	Schwerin	4.050	5	785	999	1.565	696
4	Mecklenburgische Seenplatte	9.463	150	2.479	2.404	2.932	1.497
5	Landkreis Rostock	7.723	71	2.085	2.242	2.456	868
6	Vorpommern-Rügen	7.094	58	1.823	1.888	2.361	964
7	Nordwestmecklenburg	15.643	85	4.529	3.710	3.419	3.900
8	Vorpommern-Greifswald	8.750	152	2.337	1.915	2.742	1.604
9	Ludwigslust-Parchim	17.565	288	5.346	4.977	3.863	3.091
			<b>Weiblich</b>				
10	<b>Mecklenburg-Vorpommern</b>	<b>26.582</b>	<b>224</b>	<b>3.010</b>	<b>5.832</b>	<b>8.687</b>	<b>8.827</b>
11	Rostock	2.377	.	194	620	1.026	.
12	Schwerin	1.435	.	91	310	622	.
13	Mecklenburgische Seenplatte	2.974	42	286	617	1.136	892
14	Landkreis Rostock	2.301	17	264	591	953	475
15	Vorpommern-Rügen	2.135	18	188	498	893	538
16	Nordwestmecklenburg	6.547	15	869	1.242	1.531	2.890
17	Vorpommern-Greifswald	2.700	42	267	504	948	939
18	Ludwigslust-Parchim	6.113	85	851	1.450	1.578	2.149
			<b>Männlich</b>				
19	<b>Mecklenburg-Vorpommern</b>	<b>51.078</b>	<b>592</b>	<b>17.660</b>	<b>14.375</b>	<b>13.629</b>	<b>4.822</b>
20	Rostock	4.995	.	1.092	1.452	1.952	.
21	Schwerin	2.615	.	694	689	943	.
22	Mecklenburgische Seenplatte	6.489	108	2.193	1.787	1.796	605
23	Landkreis Rostock	5.422	54	1.821	1.651	1.503	393
24	Vorpommern-Rügen	4.959	40	1.635	1.390	1.468	426
25	Nordwestmecklenburg	9.096	70	3.660	2.468	1.888	1.010
26	Vorpommern-Greifswald	6.050	110	2.070	1.411	1.794	665
27	Ludwigslust-Parchim	11.452	203	4.495	3.527	2.285	942

**Grafik 2: Einpendler aus dem Bundesgebiet nach Mecklenburg-Vorpommern  
am 30. Juni 2024**

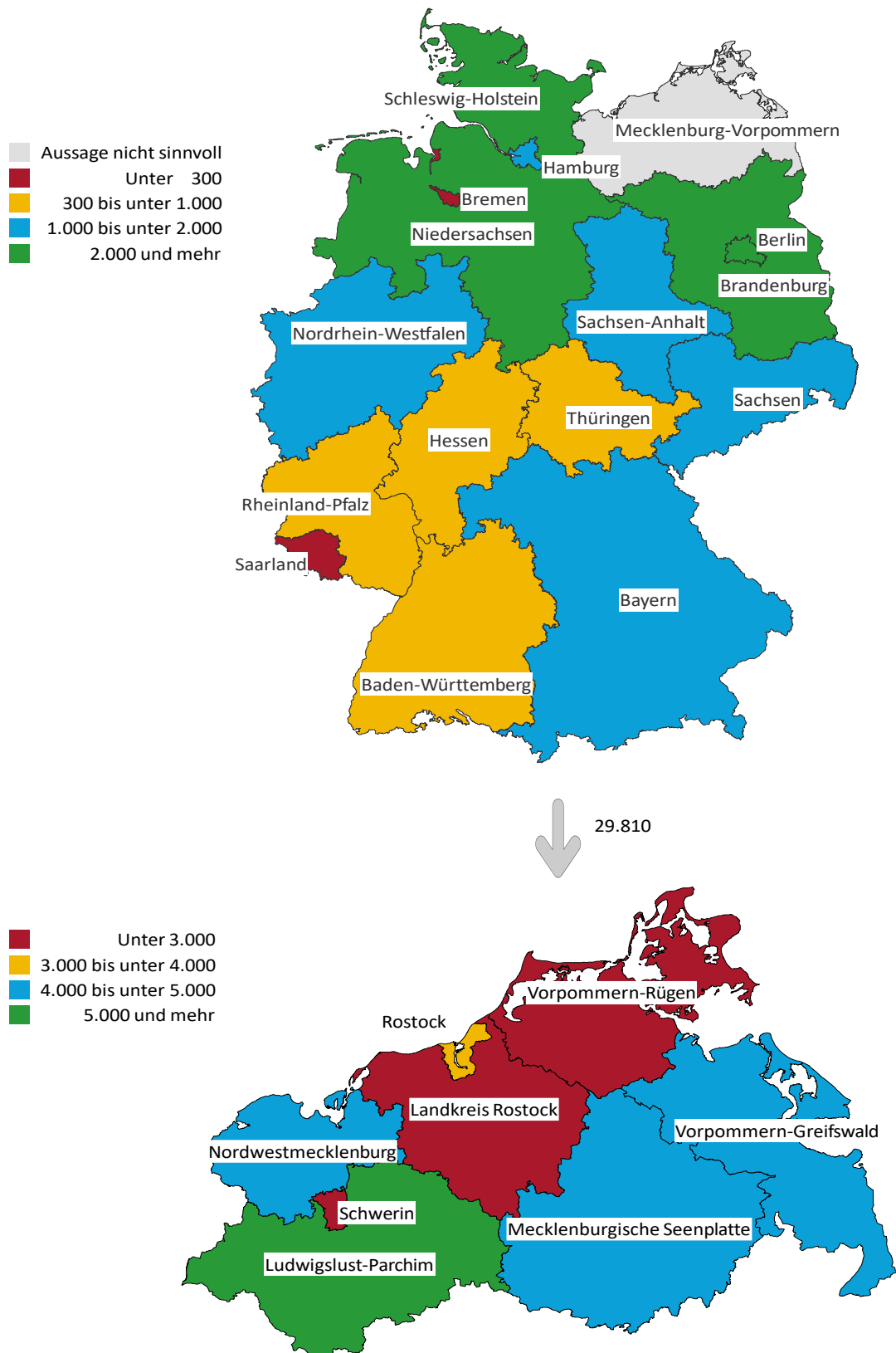

(c) StatA MV

Kapitel 2			Sozialversicherungspflichtig Beschäftigte mit Arbeitsort in Mecklenburg-Vorpommern und Wohnort in einem anderen Land (Einpendler) <sup>1)</sup>							
Tabelle 2.1			Einpendler am 30. Juni 2024 nach Wirtschaftsgliederung, Geschlecht, Vollzeitbeschäftigten, Ausländern und Auszubildenden							
Lfd. Nr.	Nr. der Klassi- fika- tion	Wirtschaftsgliederung nach WZ 2008 (H. v. = Herstellung von)	Ein- pendler insge- samt <sup>5)</sup>	Und zwar					Auszubildende	
				männ- lich	weib- lich	Vollzeit- beschäf- tigte	Aus- länder	ins- gesamt	darunter	
									weiblich	
1	2	3	4	5	6	7	8	9	10	
1	A-U	Insgesamt <sup>3)</sup>	29.810	18.538	11.272	21.863	4.544	759	330	
2	A	Land- und Forstwirtschaft, Fischerei	895	689	206	763	180	69	21	
3	B	Bergbau und Gewinnung von Steinen und Erden	24	20	4	19	.	-	-	
4	C	Verarbeitendes Gewerbe	4.734	3.572	1.162	4.188	590	90	20	
5	D	Energieversorgung	277	205	72	243	8	17	5	
6	E	Wasserversorgung; Abwasser- und Abfallentsorgung, Beseitigung von Umweltverschmutzungen	237	204	33	217	16	3	.	
7	F	Baugewerbe	2.415	2.198	217	2.163	512	73	6	
8	G	Handel; Instandhaltung und Reparatur von Kfz	3.260	1.745	1.515	2.139	351	58	21	
9	H	Verkehr und Lagerei	2.726	2.277	449	2.391	558	40	9	
10	I	Gastgewerbe	1.821	991	830	1.285	640	121	76	
11	J	Information und Kommunikation	881	597	284	684	93	20	6	
12	K	Finanz- und Versicherungsdienstleistungen	371	198	173	269	15	14	6	
13	L	Grundstücks- und Wohnungswesen	551	321	230	373	65	11	5	
14	M	Freiberufliche, wissenschaftl. und techn. Dienst- leistungen	1.881	1.103	778	1.313	204	27	11	
15	N	Sonstige wirtschaftliche Dienstleistungen	3.063	1.711	1.352	1.955	769	11	8	
16	O	Öffentliche Verwaltung, Verteidigung; Sozial- versicherung	976	477	499	750	32	51	21	
17	P	Erziehung und Unterricht	1.139	478	661	526	76	8	.	
18	Q	Gesundheits- und Sozialwesen	3.481	1.207	2.274	1.909	258	122	94	
19	R	Kunst, Unterhaltung und Erholung	418	230	188	301	69	10	5	
20	S	Sonstige Dienstleistungen	617	298	319	353	99	14	11	
21	T	Private Haushalte mit Hauspersonal; Dienstleistungen und H. v. Waren durch private Haushalte für den Eigenbedarf	43	17	26	22	.	-	-	
22	U	Exterritoriale Organisationen und Körperschaften	-	-	-	-	-	-	-	

Kapitel 2			Sozialversicherungspflichtig Beschäftigte mit Arbeitsort in Mecklenburg-Vorpommern und Wohnort in einem anderen Land (Einpendler) <sup>1)</sup>							
Tabelle 2.2			Einpendler am 30. Juni 2024 nach Wirtschaftsgliederung und Wohnort							
Lfd. Nr.	Nr. der Klassi- fika- tion	Wirtschaftsgliederung nach WZ 2008 (H. v. = Herstellung von)	Ein- pendler insge- samt <sup>5)</sup>	Wohnort						
				Baden- Würt- tem- berg	Bayern	Berlin	Bran- den- burg	Bremen	Ham- burg	Hessen
1	2	3	4	5	6	7	8	9	10	11
1	A-U	<b>Insgesamt <sup>3)</sup></b>	<b>29.810</b>	<b>832</b>	<b>1.097</b>	<b>2.940</b>	<b>6.849</b>	<b>249</b>	<b>1.888</b>	<b>633</b>
2	A	Land- und Forstwirtschaft, Fischerei	895	31	33	.	268	7	18	24
3	B	Bergbau und Gewinnung von Steinen und Erden	24	.	-	-	4	.	3	-
4	C	Verarbeitendes Gewerbe	4.734	94	111	170	668	27	304	56
5	D	Energieversorgung	277	5	.	14	71	-	9	.
6	E	Wasserversorgung; Abwasser- und Abfallentsorgung, Beseitigung von Umweltverschmutzungen	237	.	.	7	90	-	10	4
7	F	Baugewerbe	2.415	42	50	191	626	61	181	43
8	G	Handel; Instandhaltung und Reparatur von Kfz	3.260	75	90	355	992	23	194	45
9	H	Verkehr und Lagerei	2.726	58	97	223	796	36	150	50
10	I	Gastgewerbe	1.821	80	118	230	263	13	100	59
11	J	Information und Kommunikation	881	38	40	127	101	.	64	56
12	K	Finanz- und Versicherungsdienst- leistungen	371	6	21	31	106	.	22	.
13	L	Grundstücks- und Wohnungswesen	551	14	21	99	125	.	33	9
14	M	Freiberufliche, wissenschaftl. und techn. Dienstleistungen	1.881	63	98	261	276	25	181	35
15	N	Sonstige wirtschaftliche Dienst- leistungen	3.063	143	239	243	588	20	196	136
16	O	Öffentliche Verwaltung, Vertei- digung; Sozialversicherung	976	11	13	103	372	7	66	5
17	P	Erziehung und Unterricht	1.139	43	44	203	217	4	72	30
18	Q	Gesundheits- und Sozialwesen	3.481	99	79	459	1.067	13	202	58
19	R	Kunst, Unterhaltung und Erholung	418	16	17	104	67	.	39	7
20	S	Sonstige Dienstleistungen	617	8	17	107	145	.	44	6
21	T	Private Haushalte mit Hauspersonal; Dienstleistungen und H. v. Waren durch private Haushalte für den Eigenbedarf	43	3	3	.	7	-	-	4
22	U	Exterritoriale Organisationen und Körperschaften	-	-	-	-	-	-	-	-

Kapitel 2			Sozialversicherungspflichtig Beschäftigte mit Arbeitsort in Mecklenburg-Vorpommern und Wohnort in einem anderen Land (Einpendler) <sup>1)</sup>							
Tabelle 2.2			Einpendler am 30. Juni 2024 nach Wirtschaftsgliederung und Wohnort							
Lfd. Nr.	Nr. der Klassi- fika- tion	Wirtschaftsgliederung nach WZ 2008 (H. v. = Herstellung von)	Wohnort							
			Nieder- sachsen	Nord- rhein- West- falen	Rhein- land- Pfalz	Saar- land	Sachsen	Sachsen- Anhalt	Schles- wig- Holstein	Thü- ringen
1	2	3	12	13	14	15	16	17	18	19
1	A-U	Insgesamt <sup>3)</sup>	3.537	1.943	309	84	1.336	1.400	6.097	616
2	A	Land- und Forstwirtschaft, Fischerei	208	67	9	.	14	43	142	18
3	B	Bergbau und Gewinnung von Steinen und Erden	.	-	.	.	-	.	7	.
4	C	Verarbeitendes Gewerbe	685	220	45	7	111	166	2.029	41
5	D	Energieversorgung	27	27	3	-	24	42	40	10
6	E	Wasserversorgung; Abwasser- und Abfallentsorgung, Beseitigung von Umweltverschmutzungen	15	20	.	-	4	16	48	18
7	F	Baugewerbe	348	219	20	3	77	162	350	42
8	G	Handel; Instandhaltung und Reparatur von Kfz	285	135	22	7	226	143	585	83
9	H	Verkehr und Lagerei	361	151	29	5	184	154	385	47
10	I	Gastgewerbe	183	173	27	4	133	84	271	83
11	J	Information und Kommunikation	72	68	11	.	54	38	170	36
12	K	Finanz- und Versicherungsdienst- leistungen	56	37	3	-	12	14	51	.
13	L	Grundstücks- und Wohnungswesen	34	70	4	.	25	37	71	6
14	M	Freiberufliche, wissenschaftl. und techn. Dienstleistungen	232	151	21	3	108	65	318	44
15	N	Sonstige wirtschaftliche Dienst- leistungen	321	275	51	14	114	167	487	69
16	O	Öffentliche Verwaltung, Vertei- digung; Sozialversicherung	99	27	.	.	33	38	181	17
17	P	Erziehung und Unterricht	135	67	10	3	56	36	196	23
18	Q	Gesundheits- und Sozialwesen	399	173	37	28	106	142	563	56
19	R	Kunst, Unterhaltung und Erholung	23	37	5	.	24	19	47	10
20	S	Sonstige Dienstleistungen	48	26	8	.	27	23	149	6
21	T	Private Haushalte mit Hauspersonal; Dienstleistungen und H. v. Waren durch private Haushalte für den Eigenbedarf	.	-	-	-	4	.	7	.
22	U	Exterritoriale Organisationen und Körperschaften	-	-	-	-	-	-	-	-

Kapitel 2			Sozialversicherungspflichtig Beschäftigte mit Arbeitsort in Mecklenburg-Vorpommern und Wohnort in einem anderen Land (Einpendler) <sup>1)</sup>							
Tabelle 2.3			Weibliche Einpendler am 30. Juni 2024 nach Wirtschaftsgliederung und Wohnort							
Lfd. Nr.	Nr. der Klassi- fika- tion	Wirtschaftsgliederung nach WZ 2008 (H. v. = Herstellung von)	Ein- pendler weib- lich <sup>5)</sup>	Wohnort						
				Baden- Würt- tem- berg	Bayern	Berlin	Brän- den- burg	Bremen	Ham- burg	Hessen
1	2	3	4	5	6	7	8	9	10	11
1	A-U	<b>Insgesamt <sup>3)</sup></b>	<b>11.272</b>	<b>363</b>	<b>378</b>	<b>1.213</b>	<b>2.842</b>	<b>56</b>	<b>642</b>	<b>231</b>
2	A	Land- und Forstwirtschaft, Fischerei	206	13	8	3	55	.	8	4
3	B	Bergbau und Gewinnung von Steinen und Erden	4	-	-	-	-	-	.	-
4	C	Verarbeitendes Gewerbe	1.162	18	17	34	186	5	68	6
5	D	Energieversorgung	72	.	.	3	14	-	.	.
6	E	Wasserversorgung; Abwasser- und Abfallentsorgung, Beseitigung von Umweltverschmutzungen	33	-	-	.	.	-	-	.
7	F	Baugewerbe	217	7	.	19	48	3	16	.
8	G	Handel; Instandhaltung und Reparatur von Kfz	1.515	37	41	181	477	5	71	18
9	H	Verkehr und Lagerei	449	15	12	54	152	7	24	8
10	I	Gastgewerbe	830	35	52	96	144	.	45	31
11	J	Information und Kommunikation	284	.	14	43	28	.	22	24
12	K	Finanz- und Versicherungsdienst- leistungen	173	4	9	9	51	.	10	.
13	L	Grundstücks- und Wohnungswesen	230	4	3	42	48	.	11	3
14	M	Freiberufliche, wissenschaftl. und techn. Dienstleistungen	778	31	49	109	112	8	78	13
15	N	Sonstige wirtschaftliche Dienst- leistungen	1.352	82	88	87	255	6	73	59
16	O	Öffentliche Verwaltung, Vertei- digung; Sozialversicherung	499	6	8	50	193	3	37	.
17	P	Erziehung und Unterricht	661	18	15	115	155	.	37	12
18	Q	Gesundheits- und Sozialwesen	2.274	64	41	266	804	3	102	34
19	R	Kunst, Unterhaltung und Erholung	188	8	5	41	29	.	21	5
20	S	Sonstige Dienstleistungen	319	6	11	58	79	.	14	4
21	T	Private Haushalte mit Hauspersonal; Dienstleistungen und H. v. Waren durch private Haushalte für den Eigenbedarf	26	3	.	.	.	-	-	.
22	U	Exterritoriale Organisationen und Körperschaften	-	-	-	-	-	-	-	-

Kapitel 2			Sozialversicherungspflichtig Beschäftigte mit Arbeitsort in Mecklenburg-Vorpommern und Wohnort in einem anderen Land (Einpendler) <sup>1)</sup>							
Tabelle 2.3			Weibliche Einpendler am 30. Juni 2024 nach Wirtschaftsgliederung und Wohnort							
Lfd. Nr.	Nr. der Klassi- fika- tion	Wirtschaftsgliederung nach WZ 2008 (H. v. = Herstellung von)	Wohnort							
			Nieder- sachsen	Nord- rhein- West- falen	Rhein- land- Pfalz	Saar- land	Sachsen	Sachsen- Anhalt	Schles- wig- Holstein	Thü- ringen
1	2	3	12	13	14	15	16	17	18	19
1	A-U	Insgesamt <sup>3)</sup>	1.253	677	111	44	528	458	2.209	267
2	A	Land- und Forstwirtschaft, Fischerei	46	14	4	-	4	8	35	.
3	B	Bergbau und Gewinnung von Steinen und Erden	-	-	-	.	-	-	.	-
4	C	Verarbeitendes Gewerbe	140	35	13	-	26	29	573	12
5	D	Energieversorgung	4	11	.	-	6	15	.	.
6	E	Wasserversorgung; Abwasser- und Abfallentsorgung, Beseitigung von Umweltverschmutzungen	.	7	-	-	-	-	10	.
7	F	Baugewerbe	31	24	.	-	6	5	48	5
8	G	Handel; Instandhaltung und Reparatur von Kfz	150	53	9	4	112	62	240	55
9	H	Verkehr und Lagerei	53	17	.	.	23	14	58	6
10	I	Gastgewerbe	83	80	14	.	62	42	96	44
11	J	Information und Kommunikation	21	18	-	-	21	8	60	13
12	K	Finanz- und Versicherungsdienst- leistungen	25	22	.	-	7	6	25	-
13	L	Grundstücks- und Wohnungswesen	12	38	.	-	12	19	31	4
14	M	Freiberufliche, wissenschaftl. und techn. Dienstleistungen	104	55	.	.	47	20	125	21
15	N	Sonstige wirtschaftliche Dienst- leistungen	138	138	26	7	60	74	226	33
16	O	Öffentliche Verwaltung, Vertei- digung; Sozialversicherung	56	12	.	.	18	18	82	10
17	P	Erziehung und Unterricht	81	34	5	.	30	23	118	13
18	Q	Gesundheits- und Sozialwesen	265	97	19	22	67	89	366	35
19	R	Kunst, Unterhaltung und Erholung	.	12	.	.	11	8	29	7
20	S	Sonstige Dienstleistungen	30	10	3	.	13	13	70	5
21	T	Private Haushalte mit Hauspersonal; Dienstleistungen und H. v. Waren durch private Haushalte für den Eigenbedarf	3	-	-	-	3	5	5	-
22	U	Exterritoriale Organisationen und Körperschaften	-	-	-	-	-	-	-	-

Kapitel 2		Sozialversicherungspflichtig Beschäftigte mit Arbeitsort in Mecklenburg-Vorpommern und Wohnort in einem anderen Land (Einpendler) <sup>1)</sup>							
Tabelle 2.4		Einpendler am 30. Juni 2024 nach beruflicher Gliederung und Wohnort							
Lfd. Nr.	Berufliche Gliederung nach KldB 2010	Ein- pendler insge- samt <sup>5)</sup>	Wohnort						
			Baden- Würt- tem- berg	Bayern	Berlin	Bran- den- burg	Bremen	Ham- burg	Hessen
1	2	3	4	5	6	7	8	9	10
1	<b>Insgesamt <sup>4)</sup></b>	<b>29.810</b>	<b>832</b>	<b>1.097</b>	<b>2.940</b>	<b>6.849</b>	<b>249</b>	<b>1.888</b>	<b>633</b>
2	Land-, Tier- und Forstwirtschafts- berufe	739	31	27	18	221	.	12	25
3	Gartenbauberufe und Floristik	135	.	4	9	27	8	9	5
4	Rohstoffgewinnung und -aufbereitung, Glas- und Keramikherstellung und -verarbeitung	124	-	.	6	59	-	.	.
5	Kunststoffherstellung und -verarbei- tung, Holzbe- und -verarbeitung	214	-	6	17	59	.	14	.
6	Papier- und Druckberufe, technische Mediengestaltung	179	5	4	14	20	-	17	.
7	Metallerzeugung und -bearbeitung, Metallbauberufe	651	9	23	24	131	.	24	6
8	Maschinen- und Fahrzeugtechnik- berufe	1.369	19	53	74	362	14	62	23
9	Mechatronik-, Energie- und Elektro- berufe	951	19	36	63	234	12	60	17
10	technische Forschungs-, Entwick- lungs-, Konstruktions- und Produk- tionssteuerungsberufe	757	17	15	60	105	.	57	13
11	Textil- und Lederberufe	91	.	.	10	35	.	3	-
12	Lebensmittelherstellung und -ver- arbeitung	871	31	44	80	115	9	46	13
13	Bauplanungs-, Architektur- und Ver- messungsberufe	346	11	6	39	75	5	34	4
14	Hoch- und Tiefbauberufe	769	10	9	57	210	39	39	9
15	(Innen-) Ausbauberufe	356	10	26	25	91	.	40	7
16	Gebäude- und versorgungstechnische Berufe	742	13	28	70	222	10	50	12
17	Mathematik-, Biologie-, Chemie- und Physikberufe	439	9	21	35	41	5	16	5
18	Geologie-, Geografie- und Umwelt- schutzberufe	71	-	.	13	13	.	.	.
19	Informatik-, Informations- und Kom- munikationstechnologieberufe	666	32	23	91	63	8	39	15
20	Verkehrs- und Logistikberufe (außer Fahrzeugführung)	1.704	39	39	124	439	17	149	38
21	Führer von Fahrzeug- und Transport- geräten	2.067	44	85	112	575	8	102	55
22	Schutz-, Sicherheits- und Überwa- chungsberufe	338	.	7	50	95	.	13	3
23	Reinigungsberufe	756	53	20	36	159	.	77	10
24	Einkaufs-, Vertriebs- und Handels- berufe	1.487	54	80	136	289	15	87	39
25	Verkaufsberufe	1.431	28	39	208	465	5	42	26



Kapitel 2		Sozialversicherungspflichtig Beschäftigte mit Arbeitsort in Mecklenburg-Vorpommern und Wohnort in einem anderen Land (Einpendler) <sup>1)</sup>							
Tabelle 2.4		Einpendler am 30. Juni 2024 nach beruflicher Gliederung und Wohnort							
Lfd. Nr.	Berufliche Gliederung nach KldB 2010	Wohnort							
		Nieder- sachsen	Nord- rhein- West- falen	Rhein- land- Pfalz	Saar- land	Sachsen	Sachsen- Anhalt	Schles- wig- Holstein	Thü- ringen
1	2	11	12	13	14	15	16	17	18
1	<b>Insgesamt 4)</b>	<b>3.537</b>	<b>1.943</b>	<b>309</b>	<b>84</b>	<b>1.336</b>	<b>1.400</b>	<b>6.097</b>	<b>616</b>
2	Land-, Tier- und Forstwirtschafts- berufe	157	57	11	.	16	25	117	16
3	Gartenbauberufe und Floristik	26	5	.	-	5	.	31	.
4	Rohstoffgewinnung und -aufbereitung, Glas- und Keramikherstellung und -verarbeitung	7	3	-	-	.	16	14	14
5	Kunststoffherstellung und -verarbei- tung, Holzbe- und -verarbeitung	26	6	.	-	4	7	68	.
6	Papier- und Druckberufe, technische Mediengestaltung	14	9	-	-	4	.	87	.
7	Metallerzeugung und -bearbeitung, Metallbauberufe	153	31	.	-	19	30	189	7
8	Maschinen- und Fahrzeugtechnik- berufe	177	75	.	.	48	99	338	14
9	Mechatronik-, Energie- und Elektro- berufe	100	73	.	.	34	83	194	14
10	technische Forschungs-, Entwick- lungs-, Konstruktions- und Produk- tionssteuerungsberufe	114	39	7	.	36	27	250	9
11	Textil- und Lederberufe	12	.	.	-	10	-	14	-
12	Lebensmittelherstellung und -ver- arbeitung	143	63	9	-	44	31	223	20
13	Bauplanungs-, Architektur- und Ver- messungsberufe	40	24	.	.	22	14	57	10
14	Hoch- und Tiefbauberufe	140	67	6	-	14	57	98	14
15	(Innen-) Ausbauberufe	35	16	.	.	17	10	71	4
16	Gebäude- und versorgungstechnische Berufe	57	47	.	.	18	46	144	17
17	Mathematik-, Biologie-, Chemie- und Physikberufe	27	11	-	-	18	17	231	3
18	Geologie-, Geografie- und Umwelt- schutzberufe	14	.	.	-	.	.	14	.
19	Informatik-, Informations- und Kom- munikationstechnologieberufe	59	49	17	3	30	19	207	11
20	Verkehrs- und Logistikberufe (außer Fahrzeugführung)	181	60	.	.	72	84	429	19
21	Führer von Fahrzeug- und Transport- geräten	298	132	25	3	132	124	331	41
22	Schutz-, Sicherheits- und Überwa- chungsberufe	42	15	3	-	7	49	42	9
23	Reinigungsberufe	56	39	10	.	22	20	229	21
24	Einkaufs-, Vertriebs- und Handels- berufe	133	114	23	3	100	81	290	43
25	Verkaufsberufe	135	54	15	4	95	60	221	34

Kapitel 2		Sozialversicherungspflichtig Beschäftigte mit Arbeitsort in Mecklenburg-Vorpommern und Wohnort in einem anderen Land (Einpendler) <sup>1)</sup>							
Tabelle 2.4		Einpendler am 30. Juni 2024 nach beruflicher Gliederung und Wohnort							
Lfd. Nr.	Berufliche Gliederung nach KldB 2010	Ein- pendler insge- samt <sup>5)</sup>	Wohnort						
			Baden- Würt- tem- berg	Bayern	Berlin	Bran- den- burg	Bremen	Ham- burg	Hessen
1	2	3	4	5	6	7	8	9	10
26	Tourismus-, Hotel- und Gaststätten- berufe	1.215	45	79	156	172	8	64	81
27	Berufe in Unternehmensführung und -organisation	3.463	104	132	341	619	28	336	61
28	Berufe in Finanzdienstleistungen, Rechnungswesen und Steuerbe- ratung	770	9	20	71	165	3	71	9
29	Berufe in Recht und Verwaltung	700	10	11	117	218	.	57	4
30	medizinische Gesundheitsberufe	2.163	57	61	315	631	11	144	42
31	nichtmedizinische Gesundheits-, Kör- perpflege- und Wellnessberufe, Medizintechnik	487	11	5	30	203	.	20	5
32	Erziehung, soziale und hauswirt- schaftliche Berufe, Theologie	768	18	13	63	288	-	20	11
33	lehrende und ausbildende Berufe	1.081	46	57	218	141	8	76	25
34	sprach-, literatur-, geistes-, gesell- schafts- und wirtschaftswissen- schaftliche Berufe	84	.	3	17	11	-	7	.
35	Werbung, Marketing, kaufmännische und redaktionelle Medienberufe	1.285	66	99	128	215	4	64	51
36	Produktdesign und kunsthandwerk- liche Berufe, bildende Kunst, Musikinstrumentenbau	38	-	.	6	10	-	.	.
37	darstellende und unterhaltende Berufe	306	11	10	90	37	.	32	5

Kapitel 2		Sozialversicherungspflichtig Beschäftigte mit Arbeitsort in Mecklenburg-Vorpommern und Wohnort in einem anderen Land (Einpendler) <sup>1)</sup>							
Tabelle 2.4		Einpendler am 30. Juni 2024 nach beruflicher Gliederung und Wohnort							
Lfd. Nr.	Berufliche Gliederung nach KldB 2010	Wohnort							
		Nieder- sachsen	Nord- rhein- West- falen	Rhein- land- Pfalz	Saar- land	Sachsen	Sachsen- Anhalt	Schles- wig- Holstein	Thü- ringen
1	2	11	12	13	14	15	16	17	18
26	Tourismus-, Hotel- und Gaststätten- berufe	108	126	18	3	94	46	150	65
27	Berufe in Unternehmensführung und -organisation	437	259	27	14	162	153	731	59
28	Berufe in Finanzdienstleistungen, Rechnungswesen und Steuerbe- ratung	92	71	5	-	27	29	181	17
29	Berufe in Recht und Verwaltung	74	22	4	.	22	23	122	12
30	medizinische Gesundheitsberufe	217	106	16	14	87	46	374	42
31	nichtmedizinische Gesundheits-, Kör- perpflege- und Wellnessberufe, Medizintechnik	47	28	.	5	16	14	91	7
32	Erziehung, soziale und hauswirt- schaftliche Berufe, Theologie	105	24	5	-	23	32	158	8
33	lehrende und ausbildende Berufe	123	83	11	6	43	35	186	23
34	sprach-, literatur-, geistes-, gesell- schafts- und wirtschaftswissen- schaftliche Berufe	7	6	.	-	6	3	13	5
35	Werbung, Marketing, kaufmännische und redaktionelle Medienberufe	146	172	28	13	59	54	153	33
36	Produktdesign und kunsthandwerk- liche Berufe, bildende Kunst, Musikinstrumentenbau	-	.	-	-	.	-	15	.
37	darstellende und unterhaltende Berufe	16	33	5	.	24	10	18	12

Kapitel 2		Sozialversicherungspflichtig Beschäftigte mit Arbeitsort in Mecklenburg-Vorpommern und Wohnort in einem anderen Land (Einpendler) <sup>1)</sup>							
Tabelle 2.5		Weibliche Einpendler am 30. Juni 2024 nach beruflicher Gliederung und Wohnort							
Lfd. Nr.	Berufliche Gliederung nach KldB 2010	Ein- pendler weib- lich <sup>5)</sup>	Wohnort						
			Baden- Würt- tem- berg	Bayern	Berlin	Bran- den- burg	Bremen	Ham- burg	Hessen
1	2	3	4	5	6	7	8	9	10
1	<b>Insgesamt <sup>4)</sup></b>	<b>11.272</b>	<b>363</b>	<b>378</b>	<b>1.213</b>	<b>2.842</b>	<b>56</b>	<b>642</b>	<b>231</b>
2	Land-, Tier- und Forstwirtschafts- berufe	165	13	5	9	49	.	5	.
3	Gartenbauberufe und Floristik	39	-	.	.	12	.	3	.
4	Rohstoffgewinnung und -aufbereitung, Glas- und Keramikherstellung und -verarbeitung	.	-	-	-	.	-	-	-
5	Kunststoffherstellung und -verarbei- tung, Holzbe- und -verarbeitung	26	-	-	.	9	.	.	.
6	Papier- und Druckberufe, technische Mediengestaltung	61	3	3	4	11	-	8	.
7	Metallerzeugung und -bearbeitung, Metallbauberufe	35	-	.	.	5	-	.	.
8	Maschinen- und Fahrzeugtechnik- berufe	63	.	.	3	12	.	.	-
9	Mechatronik-, Energie- und Elektro- berufe	71	-	.	11	19	-	.	-
10	technische Forschungs-, Entwick- lungs-, Konstruktions- und Produk- tionssteuerungsberufe	211	9	.	17	30	.	12	7
11	Textil- und Lederberufe	41	.	-	4	16	.	-	-
12	Lebensmittelherstellung und -ver- arbeitung	230	11	7	16	51	-	11	.
13	Bauplanungs-, Architektur- und Ver- messungsberufe	71	.	.	10	22	.	7	-
14	Hoch- und Tiefbauberufe	15	.	-	.	8	-	.	-
15	(Innen-) Ausbauberufe	.	-	.	-	.	-	-	-
16	Gebäude- und versorgungstechnische Berufe	29	-	.	6	4	-	-	.
17	Mathematik-, Biologie-, Chemie- und Physikberufe	244	6	8	13	14	.	9	.
18	Geologie-, Geografie- und Umwelt- schutzberufe	15	-	.	.	3	-	.	-
19	Informatik-, Informations- und Kom- munikationstechnologieberufe	127	11	7	24	12	-	3	3
20	Verkehrs- und Logistikberufe (außer Fahrzeugführung)	454	14	10	39	128	4	37	9
21	Führer von Fahrzeug- und Transport- geräten	70	4	.	4	15	-	.	4
22	Schutz-, Sicherheits- und Überwa- chungsberufe	60	.	-	5	15	-	5	-

Kapitel 2		Sozialversicherungspflichtig Beschäftigte mit Arbeitsort in Mecklenburg-Vorpommern und Wohnort in einem anderen Land (Einpendler) <sup>1)</sup>							
Tabelle 2.5		Weibliche Einpendler am 30. Juni 2024 nach beruflicher Gliederung und Wohnort							
Lfd. Nr.	Berufliche Gliederung nach KldB 2010	Wohnort							
		Nieder- sachsen	Nord- rhein- West- falen	Rhein- land- Pfalz	Saar- land	Sachsen	Sachsen- Anhalt	Schles- wig- Holstein	Thü- ringen
1	2	11	12	13	14	15	16	17	18
1	<b>Insgesamt 4)</b>	<b>1.253</b>	<b>677</b>	<b>111</b>	<b>44</b>	<b>528</b>	<b>458</b>	<b>2.209</b>	<b>267</b>
2	Land-, Tier- und Forstwirtschafts- berufe	30	9	4	-	6	7	21	3
3	Gartenbauberufe und Floristik	12	.	-	-	.	-	.	.
4	Rohstoffgewinnung und -aufbereitung, Glas- und Keramikherstellung und -verarbeitung	-	-	-	-	-	-	.	.
5	Kunststoffherstellung und -verarbei- tung, Holzbe- und -verarbeitung	.	-	-	-	.	-	7	.
6	Papier- und Druckberufe, technische Mediengestaltung	.	4	-	-	.	.	20	.
7	Metallerzeugung und -bearbeitung, Metallbauberufe	3	.	-	-	.	.	16	-
8	Maschinen- und Fahrzeugtechnik- berufe	6	3	-	-	3	7	22	.
9	Mechatronik-, Energie- und Elektro- berufe	7	-	.	-	3	8	18	-
10	technische Forschungs-, Entwick- lungs-, Konstruktions- und Produk- tionssteuerungsberufe	33	9	.	-	16	7	61	6
11	Textil- und Lederberufe	9	.	.	-	.	-	6	-
12	Lebensmittelherstellung und -ver- arbeitung	45	10	.	-	14	10	46	5
13	Bauplanungs-, Architektur- und Ver- messungsberufe	4	4	-	.	5	3	8	.
14	Hoch- und Tiefbauberufe	.	-	-	-	.	-	-	-
15	(Innen-) Ausbauberufe	.	.	-	-	-	.	.	-
16	Gebäude- und versorgungstechnische Berufe	.	5	.	-	.	-	7	.
17	Mathematik-, Biologie-, Chemie- und Physikberufe	17	.	-	-	9	12	148	.
18	Geologie-, Geografie- und Umwelt- schutzberufe	3	.	-	-	-	.	.	.
19	Informatik-, Informations- und Kom- munikationstechnologieberufe	9	10	.	.	5	.	36	.
20	Verkehrs- und Logistikberufe (außer Fahrzeugführung)	46	15	.	-	17	22	109	.
21	Führer von Fahrzeug- und Transport- geräten	15	4	.	-	6	.	9	3
22	Schutz-, Sicherheits- und Überwa- chungsberufe	4	.	-	-	4	7	15	.

Kapitel 2		Sozialversicherungspflichtig Beschäftigte mit Arbeitsort in Mecklenburg-Vorpommern und Wohnort in einem anderen Land (Einpendler) <sup>1)</sup>							
Tabelle 2.5		Weibliche Einpendler am 30. Juni 2024 nach beruflicher Gliederung und Wohnort							
Lfd. Nr.	Berufliche Gliederung nach KldB 2010	Ein- pendler weib- lich <sup>5)</sup>	Wohnort						
			Baden- Würt- tem- berg	Bayern	Berlin	Bran- den- burg	Bremen	Ham- burg	Hessen
1	2	3	4	5	6	7	8	9	10
23	Reinigungsberufe	492	35	17	21	110	.	32	.
24	Einkaufs-, Vertriebs- und Handels- berufe	464	11	22	57	99	.	34	6
25	Verkaufsberufe	889	15	23	127	329	3	16	12
26	Tourismus-, Hotel- und Gaststätten- berufe	690	23	41	74	111	.	32	45
27	Berufe in Unternehmensführung und -organisation	1.819	53	69	169	355	14	162	33
28	Berufe in Finanzdienstleistungen, Rechnungswesen und Steuerbe- ratung	446	4	13	37	107	.	32	.
29	Berufe in Recht und Verwaltung	461	5	8	74	163	.	37	.
30	medizinische Gesundheitsberufe	1.450	36	33	196	484	3	76	21
31	nichtmedizinische Gesundheits-, Kör- perpflege- und Wellnessberufe, Medizintechnik	357	9	5	13	167	.	11	4
32	Erziehung, soziale und hauswirt- schaftliche Berufe, Theologie	575	14	9	34	231	-	13	9
33	lehrende und ausbildende Berufe	529	16	17	106	80	.	31	9
34	sprach-, literatur-, geistes-, gesell- schafts- und wirtschaftswissen- schaftliche Berufe	59	3	3	11	10	-	4	.
35	Werbung, Marketing, kaufmännische und redaktionelle Medienberufe	802	49	60	76	140	.	33	38
36	Produktdesign und kunsthandwerk- liche Berufe, bildende Kunst, Musikinstrumentenbau	13	-	-	.	.	-	-	.
37	darstellende und unterhaltende Berufe	114	8	3	35	9	-	16	.

Kapitel 2		Sozialversicherungspflichtig Beschäftigte mit Arbeitsort in Mecklenburg-Vorpommern und Wohnort in einem anderen Land (Einpendler) <sup>1)</sup>							
Tabelle 2.5		Weibliche Einpendler am 30. Juni 2024 nach beruflicher Gliederung und Wohnort							
Lfd. Nr.	Berufliche Gliederung nach KldB 2010	Wohnort							
		Nieder- sachsen	Nord- rhein- West- falen	Rhein- land- Pfalz	Saar- land	Sachsen	Sachsen- Anhalt	Schles- wig- Holstein	Thü- ringen
1	2	11	12	13	14	15	16	17	18
23	Reinigungsberufe	41	24	7	-	15	15	159	10
24	Einkaufs-, Vertriebs- und Handels- berufe	40	18	5	.	34	28	89	16
25	Verkaufsberufe	91	28	8	-	60	37	116	24
26	Tourismus-, Hotel- und Gaststätten- berufe	74	69	13	.	48	31	85	39
27	Berufe in Unternehmensführung und -organisation	209	138	10	10	88	80	397	32
28	Berufe in Finanzdienstleistungen, Rechnungswesen und Steuerbe- ratung	55	47	3	-	13	15	105	11
29	Berufe in Recht und Verwaltung	44	9	3	.	15	15	71	12
30	medizinische Gesundheitsberufe	155	65	10	11	59	26	242	33
31	nichtmedizinische Gesundheits-, Kör- perpflege- und Wellnessberufe, Medizintechnik	40	15	.	5	11	8	62	4
32	Erziehung, soziale und hauswirt- schaftliche Berufe, Theologie	76	11	4	-	17	27	126	4
33	lehrende und ausbildende Berufe	67	41	8	.	18	16	98	13
34	sprach-, literatur-, geistes-, gesell- schafts- und wirtschaftswissen- schaftliche Berufe	6	5	-	-	4	.	7	3
35	Werbung, Marketing, kaufmännische und redaktionelle Medienberufe	91	106	22	.	36	35	82	24
36	Produktdesign und kunsthandwerk- liche Berufe, bildende Kunst, Musikinstrumentenbau	-	.	-	-	.	-	5	-
37	darstellende und unterhaltende Berufe	4	8	-	.	10	3	8	6

Kapitel 2			Sozialversicherungspflichtig Beschäftigte mit Arbeitsort in Mecklenburg-Vorpommern und Wohnort in einem anderen Land (Einpendler) <sup>1)</sup>					
Tabelle 2.6			Einpendler am 30. Juni 2024 nach Wirtschaftsgliederung und Altersgruppen					
Lfd. Nr.	Nr. der Klassi- fika- tion	Wirtschaftsgliederung nach WZ 2008 (H. v. = Herstellung von)	Ein- pendler insge- samt <sup>5)</sup>	Davon im Alter von ... bis unter ... Jahren				
				unter 20	20 - 30	30 - 40	40 - 65	65 und mehr
1	2	3	4	5	6	7	8	9
1	A-U	Insgesamt <sup>3)</sup>	29.810	610	5.024	7.025	16.430	721
2	A	Land- und Forstwirtschaft, Fischerei	895	48	261	197	370	19
3	B	Bergbau und Gewinnung von Steinen und Erden	24	-	-	.	19	.
4	C	Verarbeitendes Gewerbe	4.734	39	587	1.181	2.850	77
5	D	Energieversorgung	277	.	42	66	159	.
6	E	Wasserversorgung; Abwasser- und Abfallentsorgung, Beseitigung von Umweltverschmutzungen	237	5	33	60	133	6
7	F	Baugewerbe	2.415	39	384	575	1.373	44
8	G	Handel; Instandhaltung und Reparatur von Kfz	3.260	86	523	685	1.907	59
9	H	Verkehr und Lagerei	2.726	27	266	533	1.794	106
10	I	Gastgewerbe	1.821	70	451	406	848	46
11	J	Information und Kommunikation	881	5	186	256	414	20
12	K	Finanz- und Versicherungsdienstleistungen	371	.	68	84	211	.
13	L	Grundstücks- und Wohnungswesen	551	3	55	100	375	18
14	M	Freiberufliche, wissenschaftl. und techn. Dienst- leistungen	1.881	11	326	564	928	52
15	N	Sonstige wirtschaftliche Dienstleistungen	3.063	21	659	760	1.563	60
16	O	Öffentliche Verwaltung, Verteidigung; Sozial- versicherung	976	23	136	235	571	11
17	P	Erziehung und Unterricht	1.139	8	203	318	582	28
18	Q	Gesundheits- und Sozialwesen	3.481	194	630	738	1.783	136
19	R	Kunst, Unterhaltung und Erholung	418	10	115	97	183	13
20	S	Sonstige Dienstleistungen	617	12	94	160	341	10
21	T	Private Haushalte mit Hauspersonal; Dienstleistungen und H. v. Waren durch private Haushalte für den Eigenbedarf	43	-	5	.	26	.
22	U	Exterritoriale Organisationen und Körperschaften	-	-	-	-	-	-



Kapitel 2			Sozialversicherungspflichtig Beschäftigte mit Arbeitsort in Mecklenburg-Vorpommern und Wohnort in einem anderen Land (Einpendler) <sup>1)</sup>					
Tabelle 2.7			Weibliche Einpendler am 30. Juni 2024 nach Wirtschaftsgliederung und Altersgruppen					
Lfd. Nr.	Nr. der Klassi- fika- tion	Wirtschaftsgliederung nach WZ 2008 (H. v. = Herstellung von)	Ein- pendler weiblich <sup>5)</sup>	Davon im Alter von ... bis unter ... Jahren				
				unter 20	20 - 30	30 - 40	40 - 65	65 und mehr
1	2	3	4	5	6	7	8	9
1	A-U	Insgesamt <sup>3)</sup>	11.272	277	2.142	2.739	5.949	165
2	A	Land- und Forstwirtschaft, Fischerei	206	8	62	35	95	6
3	B	Bergbau und Gewinnung von Steinen und Erden	4	-	-	-	.	.
4	C	Verarbeitendes Gewerbe	1.162	13	167	324	644	14
5	D	Energieversorgung	72	.	11	17	41	.
6	E	Wasserversorgung; Abwasser- und Abfallentsorgung, Beseitigung von Umweltverschmutzungen	33	-	4	10	.	.
7	F	Baugewerbe	217	.	27	50	136	.
8	G	Handel; Instandhaltung und Reparatur von Kfz	1.515	41	267	341	847	19
9	H	Verkehr und Lagerei	449	9	72	107	251	10
10	I	Gastgewerbe	830	49	212	180	374	15
11	J	Information und Kommunikation	284	.	68	86	124	.
12	K	Finanz- und Versicherungsdienstleistungen	173	.	31	45	94	.
13	L	Grundstücks- und Wohnungswesen	230	.	20	51	151	.
14	M	Freiberufliche, wissenschaftl. und techn. Dienst- leistungen	778	6	159	241	364	8
15	N	Sonstige wirtschaftliche Dienstleistungen	1.352	9	296	317	715	15
16	O	Öffentliche Verwaltung, Verteidigung; Sozial- versicherung	499	.	79	136	275	.
17	P	Erziehung und Unterricht	661	7	134	190	324	6
18	Q	Gesundheits- und Sozialwesen	2.274	103	433	480	1.210	48
19	R	Kunst, Unterhaltung und Erholung	188	.	47	43	89	.
20	S	Sonstige Dienstleistungen	319	9	49	82	176	3
21	T	Private Haushalte mit Hauspersonal; Dienstleistungen und H. v. Waren durch private Haushalte für den Eigenbedarf	26	-	4	4	18	-
22	U	Exterritoriale Organisationen und Körperschaften	-	-	-	-	-	-

Kapitel 2		Sozialversicherungspflichtig Beschäftigte mit Arbeitsort in Mecklenburg-Vorpommern und Wohnort in einem anderen Land (Einpendler) <sup>1)</sup>				
Tabelle 2.8		Einpendler am 30. Juni 2024 nach beruflicher Gliederung und Altersgruppen				
Lfd. Nr.	Berufliche Gliederung nach KldB 2010	Ein- pendler insge- samt <sup>5)</sup>	Davon im Alter von ... bis unter ... Jahren			
			unter 25	25 - 45	45 - 60	60 und mehr
1	2	3	4	5	6	7
1	<b>Insgesamt <sup>4)</sup></b>	<b>29.810</b>	<b>2.795</b>	<b>13.428</b>	<b>10.026</b>	<b>3.561</b>
2	Land-, Tier- und Forstwirtschaftsberufe	739	173	350	158	58
3	Gartenbauberufe und Floristik	135	16	72	37	10
4	Rohstoffgewinnung und -aufbereitung, Glas- und Keramikherstellung und -verarbeitung	124	13	45	50	16
5	Kunststoffherstellung und -verarbeitung, Holzbe- und -verarbeitung	214	25	98	70	21
6	Papier- und Druckberufe, technische Mediengestaltung	179	12	93	54	20
7	Metallerzeugung und -bearbeitung, Metallbauberufe	651	56	276	210	109
8	Maschinen- und Fahrzeugtechnikberufe	1.369	138	618	449	164
9	Mechatronik-, Energie- und Elektroberufe	951	91	441	330	89
10	technische Forschungs-, Entwicklungs-, Konstruktions- und Produk- tionssteuerungsberufe	757	21	382	275	79
11	Textil- und Lederberufe	91	8	42	31	10
12	Lebensmittelherstellung und -verarbeitung	871	85	410	291	85
13	Bauplanungs-, Architektur- und Vermessungsberufe	346	13	161	120	52
14	Hoch- und Tiefbauberufe	769	105	322	260	82
15	(Innen-) Ausbauberufe	356	39	151	139	27
16	Gebäude- und versorgungstechnische Berufe	742	51	268	304	119
17	Mathematik-, Biologie-, Chemie- und Physikberufe	439	23	294	102	20
18	Geologie-, Geografie- und Umweltschutzberufe	71	.	46	16	.
19	Informatik-, Informations- und Kommunikationstechnologieberufe	666	37	405	176	48
20	Verkehrs- und Logistikberufe (außer Fahrzeugführung)	1.704	154	772	557	221
21	Führer von Fahrzeug- und Transportgeräten	2.067	70	729	913	355
22	Schutz-, Sicherheits- und Überwachungsberufe	338	13	140	114	71
23	Reinigungsberufe	756	48	302	318	88
24	Einkaufs-, Vertriebs- und Handelsberufe	1.487	64	616	582	225
25	Verkaufsberufe	1.431	246	590	442	153
26	Tourismus-, Hotel- und Gaststättenberufe	1.215	276	554	283	102
27	Berufe in Unternehmensführung und -organisation Berufe in Finanzdienstleistungen, Rechnungswesen und Steuer- beratung	3.463	227	1.468	1.314	454
28	Berufe in Recht und Verwaltung	770	45	345	277	103
29	medizinische Gesundheitsberufe	700	47	319	249	85
30	nichtmedizinische Gesundheits-, Körperpflege- und Wellnessberufe, Medizintechnik	2.163	186	1.011	649	317
31	Erziehung, soziale und hauswirtschaftliche Berufe, Theologie	487	53	230	166	38
32	lehrende und ausbildende Berufe	768	76	324	279	89
33	sprach-, literatur-, geistes-, gesellschafts- und wirtschaftswissen- schaftliche Berufe	1.081	48	552	349	132
34	Werbung, Marketing, kaufmännische und redaktionelle Medienberufe	84	8	48	23	5
35	Produktdesign und kunsthandwerkliche Berufe, bildende Kunst, Musikinstrumentenbau	1.285	111	756	336	82
36	darstellende und unterhaltende Berufe	38	.	16	14	.
37		306	52	147	82	25

Kapitel 2		Sozialversicherungspflichtig Beschäftigte mit Arbeitsort in Mecklenburg-Vorpommern und Wohnort in einem anderen Land (Einpendler) <sup>1)</sup>				
Tabelle 2.9		Weibliche Einpendler am 30. Juni 2024 nach beruflicher Gliederung und Altersgruppen				
Lfd. Nr.	Berufliche Gliederung nach KldB 2010	Ein- pendler weiblich <sup>5)</sup>	Davon im Alter von ... bis unter ... Jahren			
			unter 25	25 - 45	45 - 60	60 und mehr
1	2	3	4	5	6	7
1	<b>Insgesamt <sup>4)</sup></b>	<b>11.272</b>	<b>1.212</b>	<b>5.296</b>	<b>3.652</b>	<b>1.112</b>
2	Land-, Tier- und Forstwirtschaftsberufe	165	45	77	29	14
3	Gartenbauberufe und Floristik	39	7	18	11	3
4	Rohstoffgewinnung und -aufbereitung, Glas- und Keramikherstellung und -verarbeitung	.	.	.	.	-
5	Kunststoffherstellung und -verarbeitung, Holzbe- und -verarbeitung	26	.	14	8	.
6	Papier- und Druckberufe, technische Mediengestaltung	61	.	35	18	.
7	Metallerzeugung und -bearbeitung, Metallbauberufe	35	.	12	13	.
8	Maschinen- und Fahrzeugtechnikberufe	63	7	26	22	8
9	Mechatronik-, Energie- und Elektroberufe	71	8	30	29	4
10	technische Forschungs-, Entwicklungs-, Konstruktions- und Produk- tionssteuerungsberufe	211	9	112	66	24
11	Textil- und Lederberufe	41	.	19	14	.
12	Lebensmittelherstellung und -verarbeitung	230	34	90	85	21
13	Bauplanungs-, Architektur- und Vermessungsberufe	71	6	41	19	5
14	Hoch- und Tiefbauberufe	15	4	5	3	3
15	(Innen-) Ausbauberufe	.	.	3	.	.
16	Gebäude- und versorgungstechnische Berufe	29	-	13	11	5
17	Mathematik-, Biologie-, Chemie- und Physikberufe	244	17	166	55	6
18	Geologie-, Geografie- und Umweltschutzberufe	15	.	10	.	.
19	Informatik-, Informations- und Kommunikationstechnologieberufe	127	7	89	22	9
20	Verkehrs- und Logistikberufe (außer Fahrzeugführung)	454	57	203	145	49
21	Führer von Fahrzeug- und Transportgeräten	70	.	25	40	.
22	Schutz-, Sicherheits- und Überwachungsberufe	60	5	18	27	10
23	Reinigungsberufe	492	25	170	232	65
24	Einkaufs-, Vertriebs- und Handelsberufe	464	25	226	159	54
25	Verkaufsberufe	889	147	349	290	103
26	Tourismus-, Hotel- und Gaststättenberufe	690	167	300	171	52
27	Berufe in Unternehmensführung und -organisation	1.819	122	833	654	210
28	Berufe in Finanzdienstleistungen, Rechnungswesen und Steuer- beratung	446	22	200	169	55
29	Berufe in Recht und Verwaltung	461	35	213	163	50
30	medizinische Gesundheitsberufe	1.450	149	702	446	153
31	nichtmedizinische Gesundheits-, Körperpflege- und Wellnessberufe, Medizintechnik	357	37	161	130	29
32	Erziehung, soziale und hauswirtschaftliche Berufe, Theologie	575	61	247	206	61
33	lehrende und ausbildende Berufe	529	31	287	159	52
34	sprach-, literatur-, geistes-, gesellschafts- und wirtschaftswissen- schaftliche Berufe	59	8	34	17	-
35	Werbung, Marketing, kaufmännische und redaktionelle Medienberufe	802	74	490	195	43
36	Produktdesign und kunsthandwerkliche Berufe, bildende Kunst, Musikinstrumentenbau	13	.	.	8	.
37	darstellende und unterhaltende Berufe	114	18	63	28	5

Kapitel 2		Sozialversicherungspflichtig Beschäftigte mit Arbeitsort in Mecklenburg-Vorpommern und Wohnort in einem anderen Land (Einpendler) <sup>1)</sup>					
Tabelle 2.10		Einpendler am 30. Juni 2024 nach kreisfreien Städten und Landkreisen sowie Geschlecht und Altersgruppen					
Lfd. Nr.	Land Kreisfreie Stadt Landkreis	Einpendler insgesamt <sup>5)</sup>	Davon im Alter von ... bis unter ... Jahren				
			unter 20	20 - 30	30 - 40	40 - 65	65 und mehr
1	2	3	4	5	6	7	8
			<b>Insgesamt</b>				
1	<b>Mecklenburg-Vorpommern</b>	<b>29.810</b>	<b>610</b>	<b>5.024</b>	<b>7.025</b>	<b>16.430</b>	<b>721</b>
2	Rostock	3.986	44	803	1.096	1.965	78
3	Schwerin	2.572	110	487	584	1.319	72
4	Mecklenburgische Seenplatte	4.275	72	643	950	2.496	114
5	Landkreis Rostock	2.901	86	572	668	1.500	75
6	Vorpommern-Rügen	2.521	56	437	555	1.389	84
7	Nordwestmecklenburg	4.041	64	611	1.020	2.269	77
8	Vorpommern-Greifswald	4.473	112	776	1.047	2.432	106
9	Ludwigslust-Parchim	5.041	66	695	1.105	3.060	115
			<b>Weiblich</b>				
10	<b>Mecklenburg-Vorpommern</b>	<b>11.272</b>	<b>277</b>	<b>2.142</b>	<b>2.739</b>	<b>5.949</b>	<b>165</b>
11	Rostock	1.567	21	364	455	713	14
12	Schwerin	1.045	55	227	251	496	16
13	Mecklenburgische Seenplatte	1.588	31	254	365	911	27
14	Landkreis Rostock	930	35	222	203	451	19
15	Vorpommern-Rügen	897	36	159	206	477	19
16	Nordwestmecklenburg	1.442	26	254	374	769	19
17	Vorpommern-Greifswald	2.057	49	400	493	1.089	26
18	Ludwigslust-Parchim	1.746	24	262	392	1.043	25
			<b>Männlich</b>				
19	<b>Mecklenburg-Vorpommern</b>	<b>18.538</b>	<b>333</b>	<b>2.882</b>	<b>4.286</b>	<b>10.481</b>	<b>556</b>
20	Rostock	2.419	23	439	641	1.252	64
21	Schwerin	1.527	55	260	333	823	56
22	Mecklenburgische Seenplatte	2.687	41	389	585	1.585	87
23	Landkreis Rostock	1.971	51	350	465	1.049	56
24	Vorpommern-Rügen	1.624	20	278	349	912	65
25	Nordwestmecklenburg	2.599	38	357	646	1.500	58
26	Vorpommern-Greifswald	2.416	63	376	554	1.343	80
27	Ludwigslust-Parchim	3.295	42	433	713	2.017	90

Kapitel 2		Sozialversicherungspflichtig Beschäftigte mit Arbeitsort in Mecklenburg-Vorpommern und Wohnort in einem anderen Land (Einpendler) <sup>1)</sup>					
Tabelle 2.11		Einpendler am 30. Juni 2024 nach kreisfreien Städten und Landkreisen sowie Geschlecht und Wirtschaftsbereichen					
Lfd. Nr.	Land Kreisfreie Stadt Landkreis	Einpendler insgesamt <sup>3) 5)</sup>	Nach Wirtschaftsbereichen der WZ 2008				
			Land- und Forstwirtschaft, Fischerei (A)	Produzierendes Gewerbe (B-F)	Handel, Verkehr, Gastgewerbe (G-I)	Unternehmens- dienstleistungen (J-N)	Öffentliche und private Dienstleistungen (O-U)
1	2	3	4	5	6	7	8
			<b>Insgesamt</b>				
1	<b>Mecklenburg-Vorpommern</b>	<b>29.810</b>	<b>895</b>	<b>7.687</b>	<b>7.807</b>	<b>6.747</b>	<b>6.674</b>
2	Rostock	3.986	4	438	936	1.878	730
3	Schwerin	2.572	6	342	400	846	978
4	Mecklenburgische Seenplatte	4.275	162	1.084	1.096	891	1.042
5	Landkreis Rostock	2.901	160	699	1.055	630	357
6	Vorpommern-Rügen	2.521	103	489	1.042	435	452
7	Nordwestmecklenburg	4.041	79	2.071	721	570	600
8	Vorpommern-Greifswald	4.473	96	774	1.161	845	1.597
9	Ludwigslust-Parchim	5.041	285	1.790	1.396	652	918
			<b>Weiblich</b>				
10	<b>Mecklenburg-Vorpommern</b>	<b>11.272</b>	<b>206</b>	<b>1.488</b>	<b>2.794</b>	<b>2.817</b>	<b>3.967</b>
11	Rostock	1.567	.	.	324	781	383
12	Schwerin	1.045	.	.	118	358	507
13	Mecklenburgische Seenplatte	1.588	34	177	385	336	656
14	Landkreis Rostock	930	34	99	365	249	183
15	Vorpommern-Rügen	897	16	68	410	160	243
16	Nordwestmecklenburg	1.442	19	552	296	229	346
17	Vorpommern-Greifswald	2.057	14	142	459	422	1.020
18	Ludwigslust-Parchim	1.746	82	316	437	282	629
			<b>Männlich</b>				
19	<b>Mecklenburg-Vorpommern</b>	<b>18.538</b>	<b>689</b>	<b>6.199</b>	<b>5.013</b>	<b>3.930</b>	<b>2.707</b>
20	Rostock	2.419	.	.	612	1.097	347
21	Schwerin	1.527	.	.	282	488	471
22	Mecklenburgische Seenplatte	2.687	128	907	711	555	386
23	Landkreis Rostock	1.971	126	600	690	381	174
24	Vorpommern-Rügen	1.624	87	421	632	275	209
25	Nordwestmecklenburg	2.599	60	1.519	425	341	254
26	Vorpommern-Greifswald	2.416	82	632	702	423	577
27	Ludwigslust-Parchim	3.295	203	1.474	959	370	289

Kapitel 3		Pendlerverflechtungen der sozialversicherungspflichtig Beschäftigten mit anderen Ländern nach Kreisen 1)								
Tabelle 3.1		Auspendler in andere Länder aus den Kreisen Mecklenburg-Vorpommerns am 30. Juni 2024								
Lfd. Nr.	Arbeitsort	Mecklenburg- Vorpommern	Wohnort							
			Rostock	Schwerin	Mecklen- burgische- Seenplatte	Landkreis Rostock	Vor- pommern- Rügen	Nordwest- mecklen- burg	Vor- pommern- Greifswald	Ludwigs- lust- Parchim
1	2	3	4	5	6	7	8	9	10	11
1	<b>Auspendler 2)</b>	<b>77.660</b>	<b>7.372</b>	<b>4.050</b>	<b>9.463</b>	<b>7.723</b>	<b>7.094</b>	<b>15.643</b>	<b>8.750</b>	<b>17.565</b>
2	Baden-Württemberg	2.604	299	203	455	334	336	220	432	325
3	Bayern	3.394	510	183	454	490	495	323	468	471
4	Berlin	8.798	1.226	443	2.001	976	1.176	578	1.651	747
5	Brandenburg	8.499	608	234	2.390	828	603	200	2.162	1.474
6	Bremen	914	176	38	108	137	149	118	99	89
7	Hamburg	11.669	1.195	1.144	709	1.118	837	1.759	610	4.297
8	Hessen	1.924	329	103	291	296	218	194	235	258
9	Niedersachsen	7.920	629	393	859	922	745	609	761	3.002
10	Nordrhein-Westfalen	5.521	832	305	775	783	755	514	759	798
11	Rheinland-Pfalz	708	106	34	91	99	86	76	101	115
12	Saarland	125	23	7	12	27	12	12	20	12
13	Sachsen	2.187	357	90	337	309	400	169	332	193
14	Sachsen-Anhalt	2.106	229	105	313	296	320	194	309	340
15	Schleswig-Holstein	20.328	750	712	512	988	802	10.596	621	5.347
16	Thüringen	963	103	56	156	120	160	81	190	97

Tabelle 3.2		Einpendler aus anderen Ländern in die Kreise Mecklenburg-Vorpommerns am 30. Juni 2024								
Lfd. Nr.	Wohnort	Mecklenburg- Vorpommern	Arbeitsort							
			Rostock	Schwerin	Mecklen- burgische- Seenplatte	Landkreis Rostock	Vor- pommern- Rügen	Nordwest- mecklen- burg	Vor- pommern- Greifswald	Ludwigs- lust- Parchim
1	2	3	4	5	6	7	8	9	10	11
1	<b>Einpendler 5)</b>	<b>29.810</b>	<b>3.986</b>	<b>2.572</b>	<b>4.275</b>	<b>2.901</b>	<b>2.521</b>	<b>4.041</b>	<b>4.473</b>	<b>5.041</b>
2	Baden-Württemberg	832	150	70	92	132	107	56	145	80
3	Bayern	1.097	280	87	119	129	126	73	189	94
4	Berlin	2.940	568	204	556	300	387	149	652	124
5	Brandenburg	6.849	518	451	1.998	477	386	243	1.617	1.159
6	Bremen	249	53	.	68	23	29	.	20	25
7	Hamburg	1.888	271	298	145	173	130	219	166	486
8	Hessen	633	159	66	45	62	67	86	99	49
9	Niedersachsen	3.537	424	301	294	293	305	233	409	1.278
10	Nordrhein-Westfalen	1.943	357	136	321	284	246	122	304	173
11	Rheinland-Pfalz	309	68	35	40	42	31	23	43	27
12	Saarland	84	14	.	8	5	11	.	35	3
13	Sachsen	1.336	288	85	142	217	179	104	257	64
14	Sachsen-Anhalt	1.400	216	219	178	286	144	76	151	130
15	Schleswig-Holstein	6.097	522	549	206	403	258	2.594	278	1.287
16	Thüringen	616	98	53	63	75	115	42	108	62

Kapitel 4			Pendlerverflechtungen der sozialversicherungspflichtig Beschäftigten innerhalb Mecklenburg-Vorpommerns am 30. Juni 2024 nach Kreisen <sup>1)</sup>									
Lfd. Nr.	Wohnort	Geschlecht	Mecklenburg-Vorpommern	Arbeitsort								Auspendler <sup>2)</sup>
				Rostock	Schwerin	Mecklenburgische Seenplatte	Landkreis Rostock	Vorpommern-Rügen	Nordwestmecklenburg	Vorpommern-Greifswald	Ludwigslust-Parchim	
1	2	3	4	5	6	7	8	9	10	11	12	13
1	Mecklenburg-Vorpommern	männlich	264.274	45.389	21.775	42.540	33.914	34.050	20.957	35.921	29.728	x
2		weiblich	277.577	46.319	27.133	43.851	32.778	37.288	20.368	40.841	28.999	x
3		insgesamt	541.851	91.708	48.908	86.391	66.692	71.338	41.325	76.762	58.727	x
4	Rostock	männlich	38.310	28.830	486	278	7.381	640	339	195	161	9.480
5		weiblich	37.577	31.190	469	223	4.840	404	220	157	74	6.387
6		insgesamt	75.887	60.020	955	501	12.221	1.044	559	352	235	15.867
7	Schwerin	männlich	15.886	449	11.890	83	178	35	890	30	2.331	3.996
8		weiblich	16.749	227	14.400	76	98	24	509	33	1.382	2.349
9		insgesamt	32.635	676	26.290	159	276	59	1.399	63	3.713	6.345
10	Mecklenburgische Seenplatte	männlich	42.313	775	246	37.937	1.223	460	101	1.239	332	4.376
11		weiblich	44.301	469	292	40.689	1.005	264	35	1.239	308	3.612
12		insgesamt	86.614	1.244	538	78.626	2.228	724	136	2.478	640	7.988
13	Landkreis Rostock	männlich	36.874	11.047	515	941	22.108	796	770	237	460	14.766
14		weiblich	39.718	12.095	569	738	24.691	624	534	140	327	15.027
15		insgesamt	76.592	23.142	1.084	1.679	46.799	1.420	1.304	377	787	29.793
16	Vorpommern-Rügen	männlich	37.155	2.151	177	648	1.280	30.601	123	2.039	136	6.554
17		weiblich	40.147	1.281	229	393	965	35.006	31	2.199	43	5.141
18		insgesamt	77.302	3.432	406	1.041	2.245	65.607	154	4.238	179	11.695
19	Nordwestmecklenburg	männlich	23.595	1.095	2.790	89	686	112	17.790	55	978	5.805
20		weiblich	24.210	515	3.872	65	487	35	18.464	21	751	5.746
21		insgesamt	47.805	1.610	6.662	154	1.173	147	36.254	76	1.729	11.551
22	Vorpommern-Greifswald	männlich	36.834	580	154	2.140	389	1.329	71	32.059	112	4.775
23		weiblich	39.815	260	154	1.406	112	879	19	36.969	16	2.846
24		insgesamt	76.649	840	308	3.546	501	2.208	90	69.028	128	7.621
25	Ludwigslust-Parchim	männlich	33.307	462	5.517	424	669	77	873	67	25.218	8.089
26		weiblich	35.060	282	7.148	261	580	52	556	83	26.098	8.962
27		insgesamt	68.367	744	12.665	685	1.249	129	1.429	150	51.316	17.051
28	Einpendler <sup>2)</sup>	männlich	x	16.559	9.885	4.603	11.806	3.449	3.167	3.862	4.510	x
29		weiblich	x	15.129	12.733	3.162	8.087	2.282	1.904	3.872	2.901	x
30		insgesamt	x	31.688	22.618	7.765	19.893	5.731	5.071	7.734	7.411	x

■ kennzeichnet Personen, deren Wohn- und Arbeitsort sich in demselben Kreis befinden

## Fußnotenerläuterungen

- 1) Aufgrund von Revisionen der Beschäftigtenstatistik ist ein Vergleich mit früheren Berichten **nicht möglich**.
- 2) Ohne Fälle mit fehlender regionaler Zuordnung.
- 3) Einschließlich Fälle ohne Angabe zur Wirtschaftsgliederung.
- 4) Einschließlich Fälle ohne Angabe zur beruflichen Gliederung bzw. sonstige Fälle.
- 5) Ohne Einpendler aus dem Ausland und Fälle mit fehlender regionaler Zuordnung.